REVISTA OFICIAL DE LA CONFEDERACIÓN DEL CARIBE

ThoroData

LVII CLÁSICO DEL CARIBE

PANAMÁ 2025

Todo sobre el evento del año

PASADAS ACTUACIONES

HISTORIALES

PRONÓSTICOS

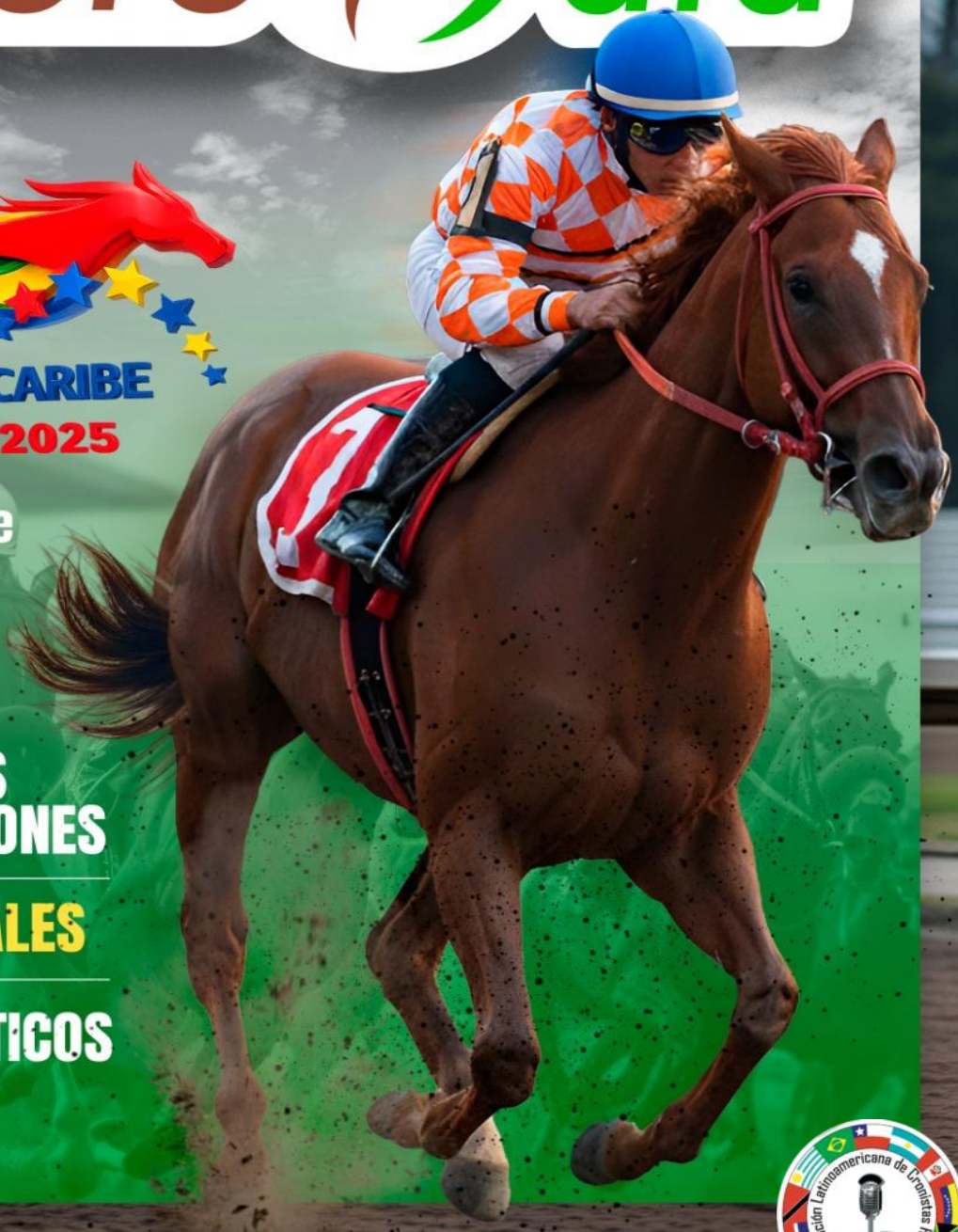

Asociación Latinoamericana de Cronistas Hípicos

bet CONNECTIONS | www.betconnections.net

LVII
CLÁSICO DEL CARIBE
PANAMÁ 2025
SERIE HÍPICA DEL CARIBE
PANAMÁ 2025
Los mejores ejemplares de la región
buscan levantar la copa
Diversión - juegos para niños - DJs - Emprendedores
Festival de Sabores con delicias de Colón y la City
Entradas
General $ 3 - Jubilados $ 2
Niños mayores de 12 años $ 1
7 DOMINGO
DICIEMBRE
PUERTAS ABIERTAS
10:00 a.m.
Ron Carta Vieja
EL PRIMER RON DE PANAMÁ
DESDE 1915
GOBIERNO NACIONAL
CON PASO FIRME
Junta de Control de Juegos
Jugar responsablemente también es parte del juego
SÓLO PARA MAYORES DE 18 AÑOS.
HIPODROMO
PRESIDENTE BEMON
una experiencia
codere
UNITEDTOTE
PLAY
Mi Diario
GOBIERNO NACIONAL
CON PASO FIRME
FESTIVAL DE SABORES
La Prensa
RPC

LA CARRERA HÍPICA **MAS ESPERADA DEL AÑO**

TELEHIPISMO

LVII CLÁSICO DEL CARIBE PANAMÁ 2025

EN EXCLUSIVA POR

www.**telehipismo**.net

El Clásico del Caribe en su edición 2.025 y las carreras que complementan una jornada de Gala será llevada en exclusiva por un staff de altos kilates Juan Carlos Feijoo, Jesus Rafael Campos y Enrique Salazar llevaran el minuto a minuto de esta sensacional jornada hípica.

JUAN CARLOS FEIJOO

JESUS RAFAEL CAMPOS

ENRIQUE SALAZAR

7 DIC | DESDE LAS **12 PM**

EN DIRECTO POR **YOUTUBE Y TELEHIPISMO.COM**

LVII
CLÁSICO DEL CARIBE
PANAMÁ 2025
TELEHIPISMO
HORARIOS
Serie Hípica del Caribe 2025
HIPÓDROMO PRESIDENTE REMÓN
LOCALIDAD: CIUDAD DE PANAMÁ, PANAMÁ.
INAUGURACIÓN: 14 DE JULIO DE 1956
LONGITUD: 1600 M
CAPACIDAD: 5000 ESPECTADORES
GANADOR 2024: NIÑO LORENZO
ZONA HORARIA
HORA
12:00 p.m
01:00 p.m
02:00 p.m
11:00 a.m
06:00 p.m
TRANSMISIÓN EXCLUSIVA POR
7 DICIEMBRE
www.telehipismo.net
TAMBIÉN EN DIRECTO POR
YOUTUBE | @telehipismo

HISTORIAL DE LA COPA CONFRATERNIDAD (HEMBRAS)

Edición	Año	Ejemplar	País	Distancia	Tiempo	Jinete	Entrenador	Dueño	Sede	Persona Homenajeada
1	1990	Mon Coquette		1 m	1:36 2/5	Juan Vicente Tovar	Agustín Bezara	María Esperanza de Miglietti	Venezuela	Enrique Ubarri Blanes
--	1991 -2020	No se corrió								
2	2021	Giovannina		1m 1/8	1:14.12	Jose Luis Ortíz	José R. Silva	Cuadra Irish	Puerto Rico	
3	2022	Sharapova		1m	1:36.30	Jose Luis Ortíz	Fernando Parilli Araujo	Stud Los Samanes Racing	Venezuela	
4	2023	Lyndacarter		1m 1/16	1:10.83	Irad Ortíz Jr.	Ramon García Mosquera	Stud Los Samanes Racing	Panamá	Maruja de Boyd
5	2024	Tequila		1m	1:36.30	Junior Alvarado	David Palencia	Stud M.M.	Venezuela	

Copa Confraternidad del Caribe -hembras

Presidente Remón

07/12/25 Hora 13:25

3ª Carrera domingo

Inscritos: 8 ||| Matrículas: Lbs. ||| 0,453592: 2,20462

(4830) [Clásico[G1]] Lote: Conf.Car.-h

1700 metros [Arena]

Información no oficial. ThoroData LLC no se hace responsable por errores u omisiones en los datos presentados, que son producto de recopilación propia y solo corrrespondiente al año 2025, por lo que pueden existir algunos datos sin procesar

| Conf.Car.-h [Clásico[G1]] |

Copa Confraternidad del Caribe -hembras. Dedicado a Gisela Moscoso de Palermo. Patrocinado por Telehipismo. Para hembras de 3 y más años, nacidas en los países miembros de la Confederación Hípica del Caribe. 3 años: 118 lbs. 4+: 122 lbs.

Récord. Takao 119 lbs (4) Jun 8, 2025 1:42,0

Premio (US$-B./)

100.000	
al 1°	58.000
al 2°	20.000
al 3°	10.000
al 4°	6.000
al 5°	4.000

3ª

8a5 — 1

STUD CAMPO AZUL

YZ 5a. --28ene20 cr:Luis Shirley

CARIÁTIDE

Speir en Magic Star (El Rey David)

Jin.Kg.Imp.Ent.: Jorge González 122 — Alberto Paz Rodríguez(102) — 0

Acts (2025)/1°2°3° Premios: **9/2-3-1 (13.308)**

días sin correr: 70

EntJin: 6/0

	Premios	Act	1°(2°3°)
1700m.	8.340	1	0(1-0)
Presidente Remón	**13.308**	**9**	**2(3-1)**
2025	**13.308**	**9**	**2(3-1)**
Ent-Cab	**13.308**	**9**	**2(3-1)**

Fecha	Hip	Sup/Est	Dist.	PP	400m	Recta		LI #P	Cpos.	Peso, Jinete, Cotiz.	Ganador-2°-3°	Serie/Lote	Tropiezos	Tiempo	Video
28sep	PR'8	A/Gd	1700	10	2 1	2	2	2 /14	3/4	124, Y. Lasso --	Jaque Doble-Cariátide-Wonder Lady	Cl. Dueños [G3]		1:46,40	▶
21ago	PR'5	A/Fst	1200	3	2 2	1	4	1 /6	5 3/4	116, Y. Lasso -1a2	CARIÁTIDE-Paracas-Infinity Shofie	8aSerie	DifAp	1:12,27	▶
24jul	PR'3	A/My	1000	9	5 2	5	2	3 /9	1 1/4	115, Y. Lasso -1a1	Beraja Mania-Sweet Gabrielle-Cariátide	8aSerie		59,38	▶
15jun	PR'7	A*Gd	1400	4	9 0,25	10	2	12 /12	15	114, Y. Lasso -4a1	Jaque Doble-Sol Premier-Lady Greeley	Cl. FMott[G3]		1:24,60	▶
3may	PR'7	A/Gd	1200	4	5 3	3	3	2 /6	3/4	114, Y. Lasso -2a1	Heaven In Mind-Cariátide-Elena De Troya	Inv.		1:14,0	▶
6abr	PR'5	A/Gd	1300	8	6 3	6	5	6 /8	9 1/2	113, Y. Lasso -7a1	Feelgood Factor-Dodi Queen-Sol Tan Bonita	4a7aSerie		1:18,20	▶
27feb	PR'4	A/Gd	1400	5	4 0,5	1	4	1 /10	5 1/4	117, Y. Lasso -8a5	CARIÁTIDE-Vikina-My Sharona	8aSerie		1:27,40	▶
13feb	PR'5	A/Gd	1200	1	7	3	4	2 /5	2 1/2	114, O. Hernández -5a2	Dodi Queen-Cariátide-Cukurova	8aSerie		1:15,30	▶

pp 1 — **28nov, 1000 silla / 21nov, 1000 63 silla Yonis Lasso fácil** — ver récord en thorodata.net

---

5a2 — 2

STUD F D M

YC 5a. --19oct20 cr:Haras La Guerita

MY SHARONA

Greenspring en Hishi Rock (Whywhywhy)

Jimmy Carrión(74) 122 (A) — Luis Magallon(14)

Campaña año: **15/3-3-6 (11.376)**

dsc36

EntJin: 326/74 JCab 3/2-0-1

	Premios	Act	1°(2°3°)
1700m.	2.248	3	0(0-2)
Presidente Remón	**11.376**	**15**	**3(0-6)**
2025	**11.376**	**15**	**3(3-6)**
Ent-Cab	**11.376**	**15**	**3(3-6)**

Fecha	Hip	Sup/Est	Dist.	PP	400m	Recta		LI #P	Cpos.	Peso, Jinete, Cotiz.	Ganador-2°-3°	Serie/Lote	Tropiezos	Tiempo	Video
1nov	PR'7	A/Gd	1700	8	6 1	3	0,5	3 /8	2 1/4	114, L.A. Santos D. -12a1	Sol Paso La Reina-Romelier-My Sharona	7y8aSerie		1:51,12	▶
28sep	PR'8	A/Gd	1700	4	9 1	6	3	5 /14	6 1/4	124, L.A. Santos D. --	Jaque Doble-Cariátide-Wonder Lady	Cl. Dueños [G3]		1:46,40	▶
11sep	PR'5	A*Gd	1400	4	5	2	2	1 /6	4	**115, J.R. Carrión --**	MY SHARONA-Princesa Orosi-Kira	Inv.		1:26,0	▶
10ago	PR'4	A*Gd	1700	1	6	3	5	3 /6	7 1/4	**110, J.R. Carrión -5a2**	Wonder Lady-Smart Pearl-My Sharona	8aSerie		1:45,60	▶
26jul	PR'1	A/Gd	1300	5	5 1	1	2	1 /6	2 1/2	**113, J.R. Carrión -1a2**	MY SHARONA-Cumbia Pa Ti-White Shine	9aSerie		1:19,63	▶
13jul	PR'6	A*Gd	1800	1	7	5	4	4 /7	8 1/4	107, O. Benítez -6a1	Jaque Doble-Princesa Orosi-Wonder Lady	Cl. RemónC [G3]		1:53,20	▶
22jun	PR'3	A*Gd	1100	4	5	4	3	3 /6	6 3/4	111, D. Aparicio -2a1	Elena De Troya-Personal Tiz-My Sharona	8aSerie		0	▶
14jun	PR'10	A*Gd	1400	2	7 1	3	2	3 /10	1 1/4	110, D. Aparicio -4a1	Flint's Dancer-Dodi Queen-My Sharona	8aSerie		1:25,60	▶

pp 2 — **26nov, 1200 80,4 pelo Jimmy Carrión fácil** — ver récord en thorodata.net

---

6a5 — 3

STUD CARMEN CRISTINA

YA 4a. --16ene21 cr:Haras Cerro Punta

JAQUE DOBLE

Indiano en Goyesca (Indy Vidual)

Luis Arango(36) 122 — Eligio Ocaña(58)

Campaña año: **5/3-0-1 (57.440)**

dsc70

EntJin: 167/36 JCab 5/3-0-1

	Premios	Act	1°(2°3°)
1700m.	**25.020**	**1**	**1(0-0)**
Presidente Remón	**57.440**	**5**	**3(0-1)**
2025	**57.440**	**5**	**3(0-1)**
Ent-Cab	**57.440**	**5**	**3(0-1)**

Fecha	Hip	Sup/Est	Dist.	PP	400m	Recta		LI #P	Cpos.	Peso, Jinete, Cotiz.	Ganador-2°-3°	Serie/Lote	Tropiezos	Tiempo	Video
28sep	PR'8	A/Gd	1700	3	1 0,2	1	3	1 /14	3/4	**124, L. Arango --**	JAQUE DOBLE-Cariátide-Wonder Lady	Cl. Dueños [G3]		1:46,40	▶
13jul	PR'6	A*Gd	1800	4	1 1	1	3	1 /7	1 1/2	**126, L. Arango -4a5**	JAQUE DOBLE-Princesa Orosi-Wonder Lady	Cl. RemónC [G3]		1:53,20	▶
15jun	PR'7	A*Gd	1400	1	2 0,2	2	0,5	1 /12	2 1/4	**124, L. Arango -6a5**	JAQUE DOBLE-Sol Premier-Lady Greeley	Cl. FMott[G3]		1:24,60	▶
18may	PR'7	A/Gd	1400	5	5 2	4	2	3 /6	8	**124, *L. Arango -2a1**	Signature Dame-Klint Colors-Jaque Doble	Cl. AproT [G2]		1:23,30	▶
16feb	PR'7	A/Gd	1200	7	3 1	7	2	8 /9	10 1/4	**116, L. Arango -8a5**	Mister Bristol-Cyrano-Kokeshi	Cl. HBB G2		1:11,40	▶

pp 3 — **28nov, 1400 71 pelo Orlando Escartín / 21nov, 1400 89,4 silla Luis Arango fácil / 4jul, 1200 75,4 F.S. L. Arango** — ver récord en thorodata.net

---

7a1 — 4

STUD CAMPO AZUL

YC 5a. --19ene20 cr:Luis Shirley

DEJANIRA

Speir en Paynter's Moon (Paynter)

Michael I. Castillo(33) 122 — Marcos Rojas A.(7) — 0

Campaña año: **11/3-0-2 (17.928)**

dsc36

EntJin: 270/33 JCab 3/0-0-1

	Premios	Act	1°(2°3°)
1700m.	180	2	0(0-0)
Presidente Remón	**17.928**	**11**	**3(0-2)**
2025	**17.928**	**11**	**3(0-2)**
Ent-Cab	**17.928**	**11**	**3(0-2)**

Fecha	Hip	Sup/Est	Dist.	PP	400m	Recta		LI #P	Cpos.	Peso, Jinete, Cotiz.	Ganador-2°-3°	Serie/Lote	Tropiezos	Tiempo	Video
1nov	PR'7	A/Gd	1700	1	7	5	4	4 /8	2 3/4	**113, M.I. Castillo -6a1**	Sol Paso La Reina-Romelier-My Sharona	7y8aSerie	PMuyMal	1:51,12	▶
11oct	PR'4	A*Gd	1300	7	2 6	3	5	3 /7	5 1/2	**112, M.I. Castillo --**	Vikina-Princesa Orosi-Dejanira	7y8aSerie		1:18,60	▶
28sep	PR'8	A/Gd	1700	12	4 0,25	4	2	6 /14	7	**124, *M.I. Castillo --**	Jaque Doble-Cariátide-Wonder Lady	Cl. Dueños [G3]		1:46,40	▶
26jul	PR'5	A/Gd	1300	4	1 0,5	1	10	1 /6	12 1/4	113, L. López -1a9	DEJANIRA-Chatterlight-Exeria Thunder	9aSerie		1:18,45	▶
13jul	PR'6	A*Gd	1800	7	2 0,75	4	2	5 /7	10 1/2	110, V. Sánchez -7a1	Jaque Doble-Princesa Orosi-Wonder Lady	Cl. RemónC [G3]		1:53,20	▶
15jun	PR'7	A*Gd	1400	10	3 0,2	5	1	4 /12	3	108, N. Pitti -5a1	Jaque Doble-Sol Premier-Lady Greeley	Cl. FMott[G3]		1:24,60	▶
10may	PR'2	A/Gd	1400	3	5 0,25	9	3	8 /11	10	113, N. Pitti -8a5	White Hope-My Sharona-Cumbia Pa Ti	8aSerie		1:25,20	▶
12abr	PR'7	A/Gd	1400	8	1 0,2	3	0,25	3 /7	7 1/2	112, N. Pitti -2a1	Lucky Boy-Maximino-Dejanira	8aSerie		1:27,30	▶

pp 4 — **25nov, 1000 63,3 pelo Michael Castillo fácil / 21nov, 1600 122 pelo fácil / 3jul, 1000 62,3 F.P. V. Sanchez / 4jun, 1000 62.2 F.S. J. Carrion** — ver récord en thorodata.net

---

5a1 — 5

MERCEDES RACERS

YC 4a. --5abr21 cr:Haras San Miguel

SOLITA

Jaguar Paw en Windy Bow (Oxbow)

Obeth Benítez(22) 122 (A) — **Jorge Lau Cruz** — 1

Campaña año: **7/1-2-0 (9.782)**

dsc70

EntJin: 202/22

	Premios	Act	1°(2°3°)
1700m.	2.502	1	0(0-0)
Presidente Remón	**9.782**	**7**	**1(0-0)**
2025	**9.782**	**7**	**1(2-0)**
Ent-Cab	1aVez	-	

Fecha	Hip	Sup/Est	Dist.	PP	400m	Recta		LI #P	Cpos.	Peso, Jinete, Cotiz.	Ganador-2°-3°	Serie/Lote	Tropiezos	Tiempo	Video
28sep	PR'8	A/Gd	1700	2	5 0,2	5	2	4 /14	5 3/4	124, L. Lezcano --	Jaque Doble-Cariátide-Wonder Lady	Cl. Dueños [G3]		1:46,40	▶
30ago	PR'5	A/Gd	1100	5	5 3	1	3	1 /9	5 3/4	120, L. Quiroz -7a2	SOLITA-Chiquita Amada-Maria Gabriela	G-2y3/hnac4a		1:05,95	▶
21jun	PR'4	A*Gd	1300	5				Ret. /7		120, L. Quiroz --	Noche De Cumbia-Black War-Beyonce S.	G-2y3/hnac4a		0	▶
7jun	PR'4	A*Gd	1200	5	2 0,25	2	4	2 /7	2 1/4	120, L. Quiroz -8a5	Carnavalera-Solita-Brown Light	G-2y3/hnac4a		0	▶
11may	PR'2	A/Gd	1200	3	7 2	4	1	4 /12	4 1/2	120, L. Quiroz -6a5	India De Huera-Meticorten-Sweet Gabrielle	G-2y3/hnac4a		1:13,20	▶
26abr	PR'1	A/Gd	1300	5	6	4	7	2 /6	6 1/4	116, *L. Quiroz -6a5	Personal Tiz-Solita-Chiquita Amada	G-3/hnac4a		1:22,10	▶
13abr	PR'3	A/Gd	1200	2	5 3	3	2	4 /11	8 1/4	120, L. Quiroz -6a5	Sol Premier-India De Huera-Infinity Shofie	G-2y3/hnac4a		1:13,0	▶

pp 5 — ver récord en thorodata.net

2a1 **6**

STUD PIURA

YA 4a. --25mar21 *cr:Haras San Miguel*

WONDER LADY

Dublin en One Million Lady (Bernstein) 1

Miguel Vásquez **122**

Rafael Fernández P.(26)

Campaña año **9/1-0-3 (11.983)**

dsc36

1700m.	**5.850**	**3**	**1(0-1)**
Presidente Remón	**11.983**	**9**	**1(0-3)**
2025	**11.983**	**9**	**1(0-3)**
Ent-Cab	**11.983**	**9**	**1(0-3)**

1nov	PR'7	A/Gd	1700	5					**Ret.**	/8		110, D. Aparicio --	Sol Paso La Reina-Romelier-My Sharona	7y8aSerie	C.M.A.I. (10 días)	1:51,12
28sep	PR'8	A/Gd	1700	9	10	0,5	3	2	**3**	/14	2 1/4	124, J. Barría --	Jaque Doble-Cariátide-Wonder Lady	Cl. Dueños [G3]		1:46,40
10ago	PR'4	A*Gd	1700	3	2	1	1	5	**1**	/6	6 1/2	115, Y. Lasso -6a5	WONDER LADY-Smart Pearl-My Sharona	8aSerie		1:45,60
13jul	PR'6	A*Gd	1800	3	2	1	3	5	**3**	/7	4	111, L. Quiroz -4a1	Jaque Doble-Princesa Orosi-Wonder Lady	Cl. RemónC [G3]		1:53,20
15jun	PR'7	A*Gd	1400	12	11	0,5	7	2	**5**	/12	4	112, L. Quiroz -5a2	Jaque Doble-Sol Premier-Lady Greeley	Cl. FMott[G3]		1:24,60
25may	PR'7	A/Gd	1400	5	2	0,25	5	2	**3**	/10	5 1/4	115, *L. Quiroz -6a1	Sol Tan Bonita-Tale Of May-Wonder Lady	Chup.		1:25,0
13abr	PR'6	A/Gd	1400	1	9	0,2	6	2	**5**	/12	10 1/2	120, L. Lezcano -2a1	Kira-Princesa Orosi-Vikina	Esp.		1:26,30
27feb	PR'6	A/Gd	1400	3					**Ret.**	/6		110, *Y. Lasso --	Sol Tan Bonita-Siegel-Sol Polizon	7aSerie		1:26,40

pp 6 **28nov, 1000 silla Yonis Lasso / 27jun, 1600 114,3 F.P. O. Escartin / 6jun, 800 49,4 F.S. L. Quiroz**

ver récord en thorodata.net

Elegible **7**

LOS TRES POTRILLOS

YC 5a. --24abr20 *cr:Miguel A. Gutiérrez*

VIKINA

The Roundhouse en Cookngoodlookn (Awesome Again) 24abr20

Yonis Lasso(89) **122**

Rodrigo Jaén(40)

Campaña año **11/4-2-2 (10.580)**

dsc57

EntJin: 343/89 JCab 1/1-0-0

1700m.	**2.400**	**3**	**1(1-0)**
Presidente Remón	**10.580**	**11**	**4(0-2)**
2025	**10.580**	**11**	**4(2-2)**
Ent-Cab	**10.580**	**11**	**4(2-2)**

11oct	PR'4	A*Gd	1300	2	1	0,5	1	4	**1**	/7	2 1/4	**120, Y. Lasso --**	VIKINA-Princesa Orosi-Dejanira	7y8aSerie		1:18,60
28sep	PR'8	A/Gd	1700	7	7	0,25	7	2	**7**	/14	10 3/4	124, R. Fuentes --	Jaque Doble-Cariátide-Wonder Lady	Cl. Dueños [G3]		1:46,40
24ago	PR'2	A/Gd	1300	3	3	1	3	3	**3**	/7	3 1/2	112, R. Fuentes -22a1	Silver Wood-Feelgood Factor-Vikina	Inv.		1:17,56
10ago	PR'5	A*Gd	1700	1	2	2	2	3	**2**	/6	3 3/4	116, R. Fuentes -8a5	White Hope-Vikina-Beraja Mania	7aSerie		1:48,20
12jul	PR'6	A*Gd	1700	8					**1**	/8		113, R. Fuentes --	VIKINA-White Hope-Yorieth	7y8aSerie		1:49,0
15jun	PR'7	A*Gd	1400	9	6	0,2	9	1	**8**	/12	7 1/2	112, R. Fuentes -7a1	Jaque Doble-Sol Premier-Lady Greeley	Cl. FMott[G3]		1:24,60
13abr	PR'6	A/Gd	1400	8	4	0,5	4	2	**3**	/12	7 1/4	120, R. Fuentes -4a1	Kira-Princesa Orosi-Vikina	Esp.		1:26,30
29mar	PR'6	A/Gd	1300	1	2	1	1	3	**1**	/6	4 1/4	119, R. Fuentes -5a2	VIKINA-Cumbia Pa Ti-Queen Monica Mania	8aSerie		1:21,40

pp 7 **4jul, 1600 111,1 F.P. R. Fuentes / 27jun, 800 48,1 E.P. R. Fuentes / 6jun, 800 47,3 E.S. R. Fuentes**

ver récord en thorodata.net

Elegible **8**

STUD ISSAMARI

YA 4a. --4ene21 *cr:Haras San Miguel*

PRINCESA OROSI

Dublin en Isa G. (Storm Treasure) 4ene21

Irad Ortíz Jr. **122**

Omar Hernández(14)

Campaña año **17/4-5-1 (23.270)**

dsc17

1700m.	0	2	0(0-0)
Presidente Remón	**23.270**	**17**	**4(0-1)**
2025	**23.270**	**17**	**4(5-1)**
Ent-Cab	**23.270**	**16**	**4(5-1)**

20nov	PR'3	A/My	1300	8					**2**	/10		112, I. Velásquez -*3a2	Flint's Dancer-Princesa Orosi-Infinity Shofie	8aSerie	PMal	1:20,24
1nov	PR'7	A/Gd	1700	7	3	3	6	3	**6**	/8	12	110, I. Velásquez -14a1	Sol Paso La Reina-Romelier-My Sharona	7y8aSerie		1:51,12
11oct	PR'4	A*Gd	1300	1	5	2	2	2	**2**	/7	2 1/4	115, O. Hernández --	Vikina-Princesa Orosi-Dejanira	7y8aSerie	PMal	1:18,60
28sep	PR'8	A/Gd	1700	11	6	0,25	8	2	**8**	/14	11 1/4	124, O. Hernández --	Jaque Doble-Cariátide-Wonder Lady	Cl. Dueños [G3]		1:46,40
11sep	PR'5	A*Gd	1400	1	4	3	3	2	**2**	/6	4	113, O. Hernández --	My Sharona-Princesa Orosi-Kira	Inv.		1:26,0
31ago	PR'1	A*Gd	1300	7					**1**	/10		121, L. Lezcano --	PRINCESA OROSI-Danzing Mood-Chatterlight	9aSerie		1:18,60
21ago	PR'3	A/Fst	1400	7	2	1	1	4	**1**	/10	4 3/4	114, O. Hernández -1a5	PRINCESA OROSI-Chatterlight-Elastica	9aSerie		1:26,29
13jul	PR'6	A*Gd	1800	6	6	1	2	3	**2**	/6	1 1/2	110, L. Lezcano -8a1	Jaque Doble-Princesa Orosi-Wonder Lady	Cl. RemónC [G3]		1:53,20

pp 8 **27jun, 1600 102,4 E.S. L. Lezcano / 7jun, 1000 63,1 F.S. L. LEZCANO**

ver récord en thorodata.net

CUNA DE LOS MEJORES JINETES DEL MUNDO
Y LA MAYOR FÁBRICA DE ATLETAS DE PANAMÁ
HIPODROMO
PRESIDENTE REMON
REGISTRATE Y DIVIERTETE
REPÚBLICA DE PANAMÁ
GOBIERNO NACIONAL
Junta de Control de Juegos
Jugar responsablemente también es parte del juego
SÓLO PARA MAYORES DE 18 AÑOS.
una experiencia
codere

CONFEDERACION HIPICA DEL CARIBE

HISTORIAL DE LA COPA DAMA DEL CARIBE

Edición	Año	Ejemplar	País	Distancia	Tiempo	Jinete	Entrenador	Dueño	Sede
1	2002	Lala G		1.700	1:48.14	Edilberto Rodríguez	Eric Navarro	Stud Las Perlas	Puerto Rico
2	2003	Alanita		1.700	1:48.01	Wilfredo Rohena	Julio Díaz Jr.	Mickey Racing	Puerto Rico
3	2004	Coordinadora		1.700	1:48.33	Alexis Feliciano	Ramón Morales	Establo Rafanil	Puerto Rico
4	2005	Leyenda Dorada		1.700	1:48.47	John Bisonó	Ramón Morales	JC Racing	Puerto Rico
5	2006	Batalladora		1.700	1:47.06	Juan Carlos Díaz	Sammy García	Silent Stable	Puerto Rico
6	2007	That's Life		1.700	1:46.04	Silvio Ruiz	Efren Loza Loza	Cuadra Jocaba	Puerto Rico
7	2008	Yeka I.		1.700	1:47.57	Felix Salgado	Felix Rodriguez Mafla	Stud De Fernando	Puerto Rico
8	2009	Transformadora		1.700	1:48.28	Juan Carlos Díaz	Sammy García	Silent Stable	Puerto Rico
9	2010	American Woman		1.800	1:51 4/5	Jean Carlos Rodríguez	Alexis Delgado	Stud Sadlers' Wells	Venezuela
10	2011	Portantina		1.800	1:55.74	José Lezcano	Carlos Pérez	Stud Dani Sam	Panamá
11	2012	Guasca		1.700	1:48.57	Emisael Jaramillo	Oscar González	Stud Del Sar-Beauty I	Puerto Rico
12	2013	Señora Simona		1.700	1:50	Emisael Jaramillo	Juan Carlos Ávila	Stud García Petion	Panamá
13	2014	Fantástica Fabi		1.800	1:53 3/5	José Javier Castellano	Riccardo D'Angelo	Stud San Gabriel	Venezuela
14	2015	Vicki		1.700	1:50.02	Luis Arango	Alberto Paz Rodríguez	Stud Azul y Dorado	Panamá
15	2016	Linda Lola		1.700	1:51.20	Héctor Berríos	Alison Escobar	Estabo 5R, Inc.	Puerto Rico
16	2017	Jaguaryu		1.700	1:45.77	Irad Ortíz Jr.	Fausto Gutiérrez	Cuadra San Jorge	Estados Unidos
17	2018	Brigantia		1.700	1:50.02	Luis Sáez	Alberto Paz Rodríguez	Alberto Paz Rodríguez	Estados Unidos
18	2019	Genubi Asquifar		1.700	1:46.35	Paco López	Efrén Loza Jr.	Rancho La Soledad	Estados Unidos
--	2020	No se corrió							
19	2021	Temporera		1.700	1:48.69	Juan Carlos Díaz	Ramón Morales	Sonata Stable	Puerto Rico
20	2022	Philomena		1.800	1:12.88	Irad Ortíz Jr	Germán Rojas	Stud El Centauro	Venezuela
21	2023	Tequila		1.700	1:49.20	Irad Ortíz Jr	Riccardo D'Angelo	Stud M.M.	Panamá
22	2024	Piccina Mìa		1.800	1:52.91	Emisael Jaramillo	Riccardo D'Angelo	Stud San Rafael V	Venezuela

ESTUDIO HÍPICO CON JOE BRUNO

NOTICIAS DE LA ACTUALIDAD HÍPICA LOCAL E INTERNACIONAL, FOTOS, VÍDEOS Y ORIENTACIÓN PARA LAS CARRERAS TODOS LOS DIAS A LAS 10:00 AM CON TRANSMISIÓN EN VIVO.

WWW.FACEBOOK.COM/ESTUDIOHIPICOJB

¡DALE LIKE! @ESTUDIOHIPICOJB

Damas Elegantes
H.P.R. • PANAMÁ
LVII
CLÁSICO DEL CARIBE
PANAMÁ 2025
Damas Elegantes de Sombrero
Luce tu sombrero al mejor estilo de un día de carreras
Las Primeras 75 Damas con sus Outfits Completos reciben un exclusivo obsequio
7 DOMINGO
DICIEMBRE
PUERTAS ABIERTAS
10:00 a.m.
GOBIERNO NACIONAL
CON PASO FIRME
SÓLO PARA MAYORES DE 18 AÑOS.
MIONETTO
FONDATA NEL 1887
HIPODROMO
una experiencia
codere

Copa Dama del Caribe

Presidente Remón

07/12/25 **Hora 14:05**

4ª Carrera domingo

Inscritos: 7 ||| Matrículas: Lbs. ||| 0,453592: 2,20462

(4831) [Clásico[G1]] Lote: DamaCar.

1700 metros [Arena]

Información no oficial. ThoroData LLC no se hace responsable por errores u omisiones en los datos presentados, que son producto de recopilación propia y solo corrrespondiente al año 2025, por lo que pueden existir algunos datos sin procesar

| DamaCar. [Clásico[G1]] |

Copa Dama del Caribe. Dedicado a Graciela Quelquejeu de Chapman. Patrocinado por Copa Airlines. Para hembras de 3 años, nacidas en los países miembros de la Confederación Hípica del Caribe. 118 lbs.

Récord. Takao 119 lbs (4) Jun 8, 2025 1:42,0

Premio (US$-B./)

103.500

al 1°	60.030
al 2°	20.700
al 3°	10.350
al 4°	6.210
al 5°	4.140

4ª

#	Cuadra, Caballo, Pedigree, Criador, nacimiento	Jin.Kg.Imp.Ent.			Premios	Act	1°(2°3°)
6a1 / **1**	**STUD PISCIS**	Jimmy Carrión(74)	Acts (2025)/1°2°3° Premios	1700m.	0	1	0(0-0)
	YA 3a. *cr:Haras Cerro Punta*	**118**	**9/4-0-0 (25.920)**	**Presidente Remón**	**25.920**	**9**	**4(0-0)**
	KIARA KARITA		días sin correr: 14	**2025**	**25.920**	**9**	**4(0-0)**
	Smart D N A en Cosita Dulce (Concerto)	Eligio Ocaña(58)	EntJin: 326/74 JCab 4/3-0-0	**Ent-Cab**	**25.920**	**9**	**4(0-0)**

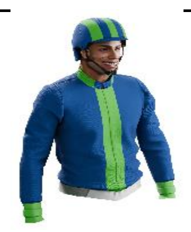

Fecha	Hip	Sup/Est	Dist.	PP	400m		Recta		Ll	#P	Cpos.		Peso, Jinete, Cotiz.	Ganador-2°-3°	Serie/Lote	Tropiezos	Tiempo
23nov	PR'1	A/Gd	1400	3					1	/7			120, J.R. Carrión -2a1	KIARA KARITA-Sweet Candy-Alice War	G-2y3/hnac3a		1:27,02
30oct	PR'3	A/Gd	1300	3	5		5		4	/6	5	1/2	120, J.R. Carrión -7a2	Aryna-Legado Naval-Sweet Candy	G-2y3/hnac3a		1:18,58
27sep	PR'4	A/Gd	1300	2	7		7		1	/7	1		114, J.R. Carrión --	KIARA KARITA-Sweet Candy-La Yugular	G-2/hnac3a		1:18,80
27jul	PR'6	A/Fst	1700	10	10		8	3	8	/10	20		120, J. Barría -8a1	Sol Paso La Reina-Lady DNA-Escapada	Cl. TGD [G3]		1:47,77
24may	PR'3	A/Gd	1400	5	5	0,5	4	3	1	/8	1	1/4	111, *J.R. Carrión -2a1	KIARA KARITA-Aryna-La Yugular	G-1/hnac3a		1:27,40
10may	PR'5	A/Gd	1300	4	5	2	5	2	4	/7	6	3/4	110, L. Lezcano -5a1	Finfirinsiti-Aryna-Lady Dna	G-1/hnac3a		1:18,40
12abr	PR'1	A/Gd	1400	4	6		1	0,5	1	/6	3	1/2	111, L. Lezcano -6a5	KIARA KARITA-Sweet Candy-Traicionera	Per./hnac3a		1:31,20
22mar	PR'3	A/Gd	1000	11	0,5		8	1	4	/3	7		111, L. Lezcano -9a2	New Queen Love-Traicionera-Sweet Candy	Per./hnac3a		1:01,30

pp 1 **4jul, 1400 100,1 F.P. I. Vergara / 21jun, 1400 1,39 F.P. O. Escartin / 14jun, 1200 82,1 F.S. O. Escartin** ver récord en thorodata.net

#	Cuadra, Caballo, Pedigree, Criador, nacimiento	Jin.Kg.Imp.Ent.			Premios	Act	1°(2°3°)
7a1 / **2**	**FINCA SAN BARTOLO**	Miguel Vásquez	Campaña año	1700m.	2.032	2	0(0-0)
	YT 3a. *cr:Finca San Bartolo*	**118**	**7/1-1-1 (9.732)**	**Presidente Remón**	**9.732**	**7**	**1(0-1)**
	CARABINA	*(A)*	dsc22	**2025**	**9.732**	**7**	**1(1-1)**
	King Rontos en Escopeta (Secuestrador)	Bartolomé Mafla(7)		**Ent-Cab**	**9.732**	**7**	**1(1-1)**

Fecha	Hip	Sup/Est	Dist.	PP	400m		Recta		Ll	#P	Cpos.		Peso, Jinete, Cotiz.	Ganador-2°-3°	Serie/Lote	Tropiezos	Tiempo
15nov	PR'2	A/Gd	1100	4					6	/8			108, J. Reyes -*8a5	Secretos V-Smart Lady-La Tigramariposa	G-1/hnac3a	CAf part	1:08,20
27jul	PR'6	A/Fst	1700	1	8	1	5	3	5	/10	7	3/4	120, V. Sánchez -29a1	Sol Paso La Reina-Lady DNA-Escapada	Cl. TGD [G3]		1:47,77
22jun	PR'6	A*Gd	1700	7	9		7	2	6	/9	11	3/4	114, J. Barría -8a1	Romelier-Lady Dna-Escapada	Cl. TD [G2]		0
7jun	PR'2	A*Gd	1300	2	2	2	1	2	1	/8	2	3/4	113, J. Barría -6a5	CARABINA-La Negra Celia-Infinity Coding	Per./hnac3a		0
11may	PR'7	A/Gd	1400	2	9		9		8	/9	15		113, A. Delgado -7a1	Romelier-Escapada-Sol Paso La Reina	Cl. Endara [G3]		1:25,20
27abr	PR'6	A/Gd	1200	3	3	2	3	4	3	/7	6		113, V. Sánchez -6a5	La Yugular-Holy Dancer-Carabina	Per./hnac3a		1:11,20
6abr	PR'7	A/Gd	1300	2	3	1	2	4	2	/7	9	3/4	108, V. Sánchez -2a1	Escapada-Carabina-Acapelosky	G-1/hnac3a		1:19,20

pp 2 **18jun, 800 54,4 F.P. J. Barria** ver récord en thorodata.net

#	Cuadra, Caballo, Pedigree, Criador, nacimiento	Jin.Kg.Imp.Ent.			Premios	Act	1°(2°3°)
6a5 / **3**	**SABINO FARMS**	Irad Ortíz Jr.	Campaña año	**1700m.**	**665.238**	**3**	**3(0-0)**
	YZ 3a. --16ene22 *cr:Granja San Isidro*	**118**	**6/6-0-0 (916.788)**	Presidente Remón	-	-	
	SABALENKA		dsc43	2025	1aVez	-	
	Zeewat en Estampida (Abaginone) 16ene22	José Sánchez V.		Ent-Cab	1aVez	-	

Fecha	Hip	Sup/Est	Dist.	PP	400m		Recta		Ll	#P	Cpos.		Peso, Jinete, Cotiz.	Ganador-2°-3°	Serie/Lote	Tropiezos	Tiempo
25oct	Amx'2	A/Fst	1700	2	2	4	2	12	1	/4	Pcz.		117, G. Morales -n/d	SABALENKA-Lampuga-Luana	Cl. CriMx-h[G1]		1:47,20
20sep	Amx'2	A*Gd	1700	3					1	/5			117, G. Morales --	SABALENKA-Luna Pretty-Luana	Cl. TLife		1:49,0
26jul	Amx'5	A/Fst	1700	4					1	/4			119, G. Morales -1a5	SABALENKA-Balancan-Mrs. Crown	Cl. Diam. [G1]		1:46,80
28jun	Amx'8	A/Fst	1600	6	3	0,5	2	1	1	/7		3/4	119, G. Morales -0,45	SABALENKA-Lampuga-Balancan	Cl. Esm. [G1]		1:40,80
31may	Amx'3	A*Gd	1500	1					1	/4	42	3/4	119, G. Morales --	SABALENKA-Lampuga-Latte Chai	Cl. Rubí[G2]		0
3may	Amx'9	A/Fst	1400	3	3	2	1	2	1	/7	1	1/2	119, G. Morales -2	SABALENKA-Lampuga-Latte Chai			0

pp 3 **28nov, 1600 65 silla / 26nov, Galopes suaves / 20nov, Galopes suaves / 19nov, Galopes suaves** ver récord en thorodata.net

#	Cuadra, Caballo, Pedigree, Criador, nacimiento	Jin.Kg.Imp.Ent.			Premios	Act	1°(2°3°)
2a1 / **4**	**STUD SAN MARINO**	Luis Sáez	Campaña año	**1700m.**	**27.552**	**4**	**1(1-0)**
	YA 3a. --12ene22 *cr:Roberto Arango*	**118**	**8/4-1-1 (54.582)**	**Presidente Remón**	**54.582**	**8**	**4(0-1)**
	ROMELIER	*(A)*	dsc36	**2025**	**54.582**	**8**	**4(1-1)**
	Salustio en Keki Keki (Warrior's Reward) 2	Roberto Arango(29)		Ent-Cab	600	1	0(1-0)

Fecha	Hip	Sup/Est	Dist.	PP	400m		Recta		Ll	#P	Cpos.		Peso, Jinete, Cotiz.	Ganador-2°-3°	Serie/Lote	Tropiezos	Tiempo
1nov	PR'7	A/Gd	1700	2	4	3	2	0,5	2	/8	2		111, L. Lezcano -5a2	Sol Paso La Reina-Romelier-My Sharona	7y8aSerie		1:51,12
24ago	PR'6	A/Gd	1700	8	7	1	4	3	4	/8	1	3/4	120, J.R. Carrión -8a5	Aryna-Escapada-Sol Paso La Reina	Cl. Arango [G2]		1:47,15
27jul	PR'6	A/Fst	1700	5	3	0,5	6	3	6	/10	13	1/4	120, J.R. Carrión -1a1	Sol Paso La Reina-Lady DNA-Escapada	Cl. TGD [G3]		1:47,77
22jun	PR'6	A*Gd	1700	1	1	0,2	1	0,2	1	/9	1		114, J.R. Carrión -6a5	ROMELIER-Lady Dna-Escapada	Cl. TD [G2]		0
11may	PR'7	A/Gd	1400	5	2	0,2	1	0,2	1	/9	Pcz.		113, L. Lezcano -5a1	ROMELIER-Escapada-Sol Paso La Reina	Cl. Endara [G3]		1:25,20
13abr	PR'5	A/Gd	1400	2	3	3	1	3	1	/7	2	1/2	116, L. Arango -6a5	ROMELIER-Lady Dna-Finfirinsiti	G-1/hnac3a		1:27,40
1mar	PR'6	A*Gd	1200	1					3	/5			113, O. Hernández -	La Bubba-Maria Corina-Romelier	0		0
4ene	PR'5	A/Gd	1300	6	2	1	4	4	1	/5		3/4	114, Á. Rivas -6a5	ROMELIER-Finfirinsiti-Aryna	Gan/hnac3a		1:20,0

pp 4 **27nov, 1200 79,3 pelo Lorenzo Lezcano fácil / 13jun, 1200 77,4 F.S. M. Castillo / 6jun, 1600 109 F.P. M. Castillo** ver récord en thorodata.net

#	Cuadra, Caballo, Pedigree, Criador, nacimiento	Jin.Kg.Imp.Ent.			Premios	Act	1°(2°3°)
8a5 / **5**	**STUD KUNG HEY**	Luis Arango(36)	Campaña año	**1700m.**	**39.600**	**4**	**2(0-1)**
	YA 3a. --25ene22 *cr:Haras San Miguel*	**118**	**9/5-0-3 (64.200)**	**Presidente Remón**	**64.200**	**9**	**5(0-3)**
	SOL PASO LA REINA		dsc36	**2025**	**64.200**	**9**	**5(0-3)**
	Punta de Lanza en Tale of Tuscany (Tale of Eka 2	Roberto Castillo(40)	EntJin: 167/36	**Ent-Cab**	**1.800**	**1**	**1(0-0)**

Fecha	Hip	Sup/Est	Dist.	PP	400m		Recta		Ll	#P	Cpos.		Peso, Jinete, Cotiz.	Ganador-2°-3°	Serie/Lote	Tropiezos	Tiempo
1nov	PR'7	A/Gd	1700	3	5	2	1	2	1	/8	2		115, J.R. Carrión -5a1	SOL PASO LA REINA-Romelier-My Sharona	7y8aSerie		1:51,12
28sep	PR'5	A/Gd	1200	1	7		3	0,25	3	/7	3	1/4	113, J.R. Carrión --	Royal Smile-Dandy Del Peligro-Sol Paso La Reina	Cl. Orillac [G2]		1:11,0
24ago	PR'6	A/Gd	1700	3	8		2	0,2	3	/8	1	1/2	120, Y. Lasso -*3a2	Aryna-Escapada-Sol Paso La Reina	Cl. Arango [G2]	TPart	1:47,15
27jul	PR'6	A/Fst	1700	3	9	0,25	1	0,5	1	/10	1		120, Y. Lasso -7a2	SOL PASO LA REINA-Lady DNA-Escapada	Cl. TGD [G3]		1:47,77
22jun	PR'6	A*Gd	1700	8	4	0,25	3	0,5	4	/9	2	3/4	114, Y. Lasso -2a1	Romelier-Lady Dna-Escapada	Cl. TD [G2]		0
1jun	PR'3	A*Gd	1400	2	2	0,2	1	4	1	/6	4	1/4	113, Y. Lasso -6a5	SOL PASO LA REINA-Finfirinsiti-Zanva	Inv.		1:24,40
11may	PR'7	A/Gd	1400	4	7	0,25	4	2	3	/9	1	1/4	113, J. Barría -8a1	Romelier-Escapada-Sol Paso La Reina	Cl. Endara [G3]		1:25,20
20abr	PR'7	A/Gd	1100	3	2	0,2	1	4	1	/7	8	3/4	113, J. Barría -6a5	SOL PASO LA REINA-Aryna-New Queen Love	G-1/hnac3a		1:07,0

pp 5 **27nov, 1000 64,2 pelo Luis Arango fácil / 13jun, 1200 77,1 F.S. Y. Lasso** ver récord en thorodata.net

5a1 **6**

HARAS DON MIGUEL

YC 3a. --11ene22 *cr:Haras Don Miguel*

CUÑADITA

Currency Swap en Añoranza (Precursor)

2

Jesús Barría(84)
118

Juan Cespedes(38)

Campaña año	1700m.	0	2	0(0-1)
8/2-3-1 ()	Presidente Remón	-	-	
dsc42	2025	1aVez	-	
EntJin: 426/84	Ent-Cab	1aVez	-	

26oct	MSD'5	A/Gd	1400	3			**2** /7	1		115, J. Ibarra -7a1	Taquito Militar-Cuñadita-Solo Papa	Cl. MSD	1:27,27
5oct	MSD'7	A*Gd	1400	4			**4** /4			118, J. Ibarra --	Bella Genio-Switzerland-Ronronera	TCab.	1:27,21
21sep	MSD'4	A/Gd	1700	2			**3** /4	16 1/2		118, J. Ibarra -2a1	Fogosa-Ronronera-Cuñadita	h3+	1:49,60
31ago	MSD'7	A*Gd	1800	6			**1** /6			117, J. Ibarra --	CUÑADITA-Mi Coraje-Currambera	Polla Nac.	0
11ago	MSD'6	A/Gd	1700	4			**5** /9	5		118, J. Ibarra -19a1	Black And Black-Crema Y Nata-Mi Coraje	Cl. Estr.	1:52,91
13jul	MSD'7	A*Gd	1400	1			**2** /5	6 1/4		119, J. Ibarra --	Currambera-Cuñadita-Suhana	Polla-h	0
1jun	MSD'5	A*Gd	1300	2			**2** /7	2 1/4		122, J. Ibarra --	Black And Black-Cuñadita-Crema Y Nata	TCab.	0
16feb	MSD'6	A*Gd	1300	3			**1** /6	7 1/4		121, J. Ibarra --	CUÑADITA-Rock Money-Cortijo	Clásico	1:21,35

pp 6 **27nov, 1000 61,3 silla Jesús Barría exigido / 26nov, Galopes suaves / 25nov, Galopes suaves / 21nov, Galopes suaves**

ver récord en thorodata.net

5a2 **7**

STUD CANTÓN

YA 3a. --19feb22 *cr:Haras Cerro Punta*

LADY DNA

Smart D N A en Lady Valery (Indy Vidual)

19feb22

Abdiel Jaen(13)
118

Alberto Paz Rodríguez(102)

Campaña año	1700m.	18.160	2	0(2-0)
5/0-3-1 (21.940)	Presidente Remón	21.940	5	0(0-1)
dsc133	2025	21.940	5	0(3-1)
EntJin: 71/13	Ent-Cab	21.940	5	0(3-1)

27jul	PR'6	A/Fst	1700	4	1	0,2	2 3	**2** /10	1		120, A. Delgado -5a1	Sol Paso La Reina-Lady DNA-Escapada	Cl. TGD [G3]	1:47,77
22jun	PR'6	A*Gd	1700	5	6	0,25	4 3	**2** /9	1		114, A. Delgado -5a1	Romelier-Lady Dna-Escapada	Cl. TD [G2]	0
10may	PR'5	A/Gd	1300	2	1	0,5	2 2	**3** /7	3		113, A. Delgado -6a5	Finfirinsiti-Aryna-Lady Dna	G-1/hnac3a	1:18,40
13abr	PR'5	A/Gd	1400	1	1	0,2	2 1	**2** /7	2 1/2		110, A. Delgado -8a5	Romelier-Lady Dna-Finfirinsiti	G-1/hnac3a	1:27,40
1mar	PR'6	A*Gd	1200	3				**4** /5			110, M. Martínez -	La Bubba-Maria Corina-Romelier	0	0

pp 7 **21nov, 1400 91,1 silla Abdiel Jaen fácil / 13jun, 1200 77,4 F.S. A. Delgado / 7jun, 1600 116,1 F.P. A. DELGADO**

ver récord en thorodata.net

GMT
GLOBAL MEDIA TURF
SÚMATE A NUESTRAS PRÓXIMAS COBERTURAS
SAB | 7 DIC : Serie Hípica del Caribe
SAB | 13 DIC : GP Carlos Pellegrini
MAR | 6 ENE '26 : GP José Pedro Ramírez
VIE Y SAB | 13 Y 14 FEB '26 : Saudi Cup
SAB | 28 MAR '26 : Dubai World Cup
DOM | 26 ABR '26 : GP Latinoamericano
SUBSCRIBE
www.youtube.com/@globalmediaturf
www.globalmediaturf.com

CONFEDERACION HIPICA DEL CARIBE

HISTORIAL DE LA COPA VELOCIDAD DEL CARIBE

Edición	Año	Ganador	País	Tiempo	Jinete	Entrenador	Dueño	Sede
1	2002	Batistuta		1:12.51	Jesús Barría	Alberto Paz Rodríguez	Stud Las Perlas	Puerto Rico
2	2003	Andiroba		1:11.88	Wilfredo Rohena	Julio Díaz Jr.	MA D CO	Puerto Rico
3	2004	Portentoso		1:11.23	Javier Santiago	Manuel Fernández	Sonata Stable	Puerto Rico
4	2005	Furioso		1:11.46	Emisael Jaramillo	Juan Carlos Ávila	Stud De Daniela	Puerto Rico
5	2006	Walking Proud		1:09.84	Enrique González	José Efrén Loza	Cuadra Santa Rita	Puerto Rico
6	2007	Fantasy Lady		1:10.85	Emisael Jaramillo	Gustavo Delgado	Stud Tite Loy	Puerto Rico
7	2008	King Seraf		1:10.17	John Velázquez	Ricardo D'Angelo	Stud Los Grandes	Puerto Rico
8	2009	Epicentro		1:11.73	Ramon Vázquez	Jason Lisboa	Establo Bulls Farm	Puerto Rico
9	2010	Soy Leyenda		1:08 4/5	Emisael Jaramillo	Ernesto Ochoa	Stud La Leyenda	Venezuela
10	2011	El Celestial		1:13.94	Alexis Moreno	Carlos Salazar Yero	C S Stable	Panamá
11	2012	Epifanio		1:11.40	Elvin González	Fausto Gutiérrez	Cuadra San Jorge	Puerto Rico
12	2013	Franz		1:14	Luis A. Contreras	Fausto Gutiérrez	Cuadra San Jorge	Panamá
13	2014	Pedro Caimán		1:10 4/5	Emisael Jaramillo	Juan Carlos Ávila	Stud García Petión	Venezuela
14	2015	Bella Vecina		1:15.20	José Lezcano	Luis Paz Rodríguez	Stud Costa Dorada	Panamá
15	2016	Hombre con Fé		1:14.10	Luis Arango	B. Pérez	Stud Sócrates P.	Puerto Rico
16	2017	Master Supreme		1:12.49	John Velázquez	Ernesto Ochoa	Rontos Racing Stable Corp.	Estados Unidos
17	2018	Big Boris One		1:13.66	Paco López	Juan Carlos Ávila	JCA Racing Stable LLC	Estados Unidos
18	2019	Sacamandu		1:10.41	Luis A. Contreras	Ariel Ruíz	Rancho Pozo de Luna	Estados Unidos
--	2020	No se corriò						
19	2021	Simow		1:11.96	Geovanni Franco	Antonio Silva	Cuadra San Antonio	Puerto Rico
20	2022	Futuro		1:10.21	Jose Luis Ortíz	Juan Carlos García	Stud Alvajos	Venezuela
21	2023	Royal Spirit		1:13.60	Ricardo Santana Jr	Alberto Paz Rodríguez	Elliot's Racing Stables	Panamá
22	2024	Compadre Peché		1:11.84	Javier José Castellano	Fernando Parilli Tota	Stud ZM	Venezuela

HIPODROMO
CENTENARIO
El 29 de abril del año 1995, el gobierno del Doctor Joaquín Balaguer inauguró el Hipódromo V Centenario, majestuosa obra, ubicada a unos 600 metros al norte de la autopista Las Américas, en el Municipio San Domingo Este, provincia Santo Domingo.
El Hipódromo V Centenario ocupa un área de 800,000 M² de extensión. La pista de carreras tiene 1636 M² de largo y 30M² de ancho
Hipodrómo V Centenario
CARRERAS LOCALES MARTES Y SÁBADOS
Medios por donde se transmiten las carreras de caballos del Hipódromo V Centenario:
DIGITALVISION
digitalvisiontv.com
RADIO UNIVERSAL 650
TU LA CONOCES!
radiouniversal.com
YouTube
Hipódromo V Centenario Oficial
Síguenos en nuestras redes sociales.
hipodromo_v_centenario
Hipódromo V Centenario
pagina Web:
WWW.HVC.COM.DO
COMISIÓN HÍPICA NACIONAL
REPÚBLICA DOMINICANA
La Comisión Hípica Nacional es el organismo que tiene la facultad para reglamentar todo lo concerniente al deporte y las actividades hípicas en República Dominicana; es además la entidad revisora o relativa de las decisiones, órdenes y resoluciones emitidas con la firma de dos de sus tres miembros que compone el organismo oficial.
Ave. Hípica del Proyecto INVI-DOREX,
Edificio Hipódromo V Centenario Paraje Km. 14, Aut. Las Américas, Sto. Dgo. Este.
Tel.: (809) 745-1530 | Fax - (809) 682-6580
info@chn.gob.do

Copa Velocidad del Caribe

Presidente Remón

07/12/25 **Hora 14:45**

5ª Carrera domingo

Inscritos: 6 ||| Matrículas: Lbs. ||| 0,453592: 2,20462

(4832) [Clásico[G1]] Lote: Vel.Car.

1200 metros [Arena]

Información no oficial. ThoroData LLC no se hace responsable por errores u omisiones en los datos presentados, que son producto de recopilación propia y solo corrrespondiente al año 2025, por lo que pueden existir algunos datos sin procesar

| Vel.Car. [Clásico[G1]] |

Copa Velocidad del Caribe. Dedicado a Anel Miranda Batista. Para ejemplares de 3 años, nacidos en los países miembros de la Confederación Hípica del Caribe. Machos: 118 lbs. Hembras: 114 lbs.

Récord. Sol Victoreado 114 lbs (3) Jun 1, 2025 1:10,0

Premio (US$-B./)

106.500	
al 1°	61.770
al 2°	21.300
al 3°	10.650
al 4°	6.390
al 5°	4.260

5ª

2a1 — 1

CUADRA CRUZ DIABLO

CA 3a. --14mar22 cr:Rancho Pozo de Luna

ENDED

Di Giorgio en Delta Run (Cherokee Run)

Luis Contreras **118** *

Raúl G. Abreu L.

Acts (2025)/1°2°3° Premios **8/3-0-0 (325.932)**

días sin correr: 43

EntJin: 1/0

	Premios	Act	1°(2°3°)
1200m.	**104.732**	**4**	**2(0-0)**
Presidente Remón	-	-	
2025	1aVez	-	
Ent-Cab	1aVez	-	

Fecha	Hip	Sup/Est	Dist.	PP	400m	Recta	Ll	#P	Cpos.	Peso, Jinete, Cotiz.	Ganador-2°-3°	Serie/Lote	Tropiezos	Tiempo	Video
25oct	Amx'6	A/Fst	1800	6	1 *1*	3 *0,2*	**4**	/6	18	117, G. Morales -8a1	Lodyto Race-Llao Llao-Rochester	Cl. CriMx-[G1]	CAf part	1:53,40	▶
20sep	Amx'1	A*Gd	1800	5			**1**	/5		117, G. Morales --	ENDED-Arsenio-Rimini	Cl. Krem.		1:55,80	▶
19sep	Amx'4	A*Gd	**1200**	6			**Ret.**	/7		117, J. Gaspar --	Zapatero-Raspados-Tatanka	2a-Trial		1:12,0	▶
19jul	Amx'3	A*Gd	1300	4			**Ret.**	/6		116, S. Fierros --	Tatanka-River Kat-Comalcalco	G-1/3+		0	▶
6jun	Amx'3	A*Gd	**1200**	3			**1**	/6		116, G. Morales --	ENDED-Aguacero-Lando Asquifar	Per./3+		0	
17may	Amx'4	A*Gd	**1200**	2			**4**	/6	43 *1/2*	119, G. Morales -	Relincho-Picasso-Farasi	Per./3+		0	
5abr	Amx'6	A/Fst	1300	3	4 *2*	6 *7*	**6**	/7		119, G. Morales -5,25	Arsenio-Llao Llao-Lambrusco	Per./3a		1:20,80	
29mar	Amx'2	A/Fst	**1200**	5	2 *0,2*	2 *3*	**1**	/2	4 *1/2*	119, F. Guerrero -6	ENDED-Lord Chief-Rush	Per./n3a		1:14,60	

pp 1 28nov, 600 / 27nov, Galopes suaves / 26nov, Galopes suaves / 25nov, Galopes suaves — ver récord en thorodata.net

---

6a5 — 2

ELLIOTS RACING STABLES

CC 3a. --28ene22 cr:Haras Cerro Punta

ROYAL SMILE

Giant Gizmo en Smiling (Successful Appeal)

Yonis Lasso(89) **118** *(A)*

Alberto Paz Rodríguez(102)

Campaña año **10/3-1-0 (43.860)**

dsc22

EntJin: 343/89 JCab 8/3-1-0

1200m.	**35.880**	**4**	**2(0-0)**
Presidente Remón	**43.860**	**10**	**3(0-0)**
2025	**43.860**	**10**	**3(1-0)**
Ent-Cab	**43.860**	**10**	**3(1-0)**

15nov	PR'1	A/Gd	1100	4			**1**	/6		**122, Y. Lasso -5a1**	ROYAL SMILE-Dandy Del Peligro-Whashapaly	G-2y3/nac3a		1:06,80	▶
28sep	PR'5	A/Gd	**1200**	2	2 *1*	1 *0,5*	**1**	/7	1 *3/4*	**120, Y. Lasso --**	ROYAL SMILE-Dandy Del Peligro-Sol Paso La Reina	Cl. Orillac [G2]		1:11,0	▶
31ago	PR'8	A*Gd	1100	6			**5**	/10		117, O. Hernández --	Dandy Del Peligro-Infinity Point-Rapid Strider	Gan./nac3a		1:03,80	▶
19jul	PR'3	A*Gd	**1200**	6			**4**	/7		**113, Y. Lasso --**	Infinity Point-Rapid Strider-Maverick	G-2/nac3a		1:13,0	▶
29jun	PR'4	A*Gd	1400	3	5 *0,2*	9 *3*	**9**	/10	20 *1/4*	**114, Y. Lasso -5a2**	Sol Catire Bello-Sol Auyan Tepuy-Cholo Moon	Cl. FCarr. [G3]		0	▶
6abr	PR'1	A/Gd	1700	3	1 *0,25*	4 *4*	**4**	/6	31 *3/4*	113, J. Barría -3a1	Mister Bristol-Indian Ring-Cholo Moon	Gan./3a		1:47,20	▶
22mar	PR'5	A/Gd	**1200**	5	1 *1*	1 *4*	**1**	/8	3 *1/2*	**118, Y. Lasso -3a1**	ROYAL SMILE-Cholo Moon-Sol Auyan Tepuy	G-1/nac3a		1:14,0	▶
1mar	PR'1	A*Gd	**1200**	2			**4**	/1		**118, Y. Lasso -**	Lucky Giant-Sol Sin Dudar-Sol Auyan Tepuy	0		0	▶

pp 2 28nov, 600 silla Ángel Rivas / 21jun, 800 49,1 F.S. Y. Lasso / 13jun, 1000 59,3 E.S. / 7jun, 800 48 F.S. Y. LASSO — ver récord en thorodata.net

---

5a2 — 3

FINCA SAN BARTOLO

CT 3a. cr:Finca San Bartolo

NEVADO

King Rontos en Morella Zeta (Forever And Eve

Miguel Vásquez **118** *(A)*

Rafael Fernández P.(26)

Campaña año **8/2-1-0 (15.330)**

dsc56

1200m.	**6.930**	**3**	**1(0-0)**
Presidente Remón	**15.330**	**8**	**2(0-0)**
2025	**15.330**	**8**	**2(1-0)**
Ent-Cab	**15.330**	**8**	**2(1-0)**

12oct	PR'8	A*Gd	1000	2	1 *3*	1 *2*	**1**	/9	*3/4*	112, Jo. Valdez --	NEVADO-Cristian Warrior-Zoilo	Gan./nac3a		58,6	▶
28sep	PR'5	A/Gd	**1200**	6	3 *0,25*	6	**6**	/7	15 *1/2*	120, O. Hernández --	Royal Smile-Dandy Del Peligro-Sol Paso La Reina	Cl. Orillac [G2]		1:11,0	▶
20jul	PR'3	A*Gd	**1200**	5	1 *2*	1 *2*	**1**	/7	*Nrz*	115, Y. Lasso -6a5	NEVADO-Thomas Shelby-Imparable	G-1/nac3a		1:14,0	▶
29jun	PR'4	A*Gd	1400	5	1 *0,5*	8 *3*	**8**	/10	15 *1/2*	114, L. Quiroz -6a1	Sol Catire Bello-Sol Auyan Tepuy-Cholo Moon	Cl. FCarr. [G3]		0	▶
14jun	PR'6	A*Gd	1100	4	6	4 *0,75*	**2**	/7	1 *1/4*	114, J.R. Carrión -6a5	Rapid Strider-Nevado-Rey De Humor	G-1/nac3a		1:06,0	▶
24may	PR'2	A/Gd	1400	11	2 *3*	4 *1*	**Ret.**	/11		117, *L. Quiroz --	Smart Runner-Sol Auyan Tepuy-Infinity Point	G-1/nac3a		1:26,10	▶
11may	PR'5	A/Gd	1300	6	1 *0,5*	6 *3*	**7**	/11	11 *3/4*	110, L. Lezcano -5a1	Sol Catire Bello-Indian Ring-Infinity Point	Gan./nac3a		1:17,20	▶
26abr	PR'5	A/Gd	**1200**	7	1 *0,25*	3 *0,5*	**4**	/5	5 *3/4*	115, L. Lezcano -7a1	Maverick-Infinity Point-Thomas Shelby	G-1/nac3a		1:14,30	▶

pp 3 — ver récord en thorodata.net

6a1 — 4

STUD DANI SAM

YZ 3a. --6ene22 cr:Haras San Isidro -Pan

MOCITA BONITA

Bashart en Mocita del Mar (Sol Marino)

Irad Ortíz Jr. **114**

Roberto Arango(29)

Campaña año **6/2-1-1 (15.338)**

dsc56

1200m.	1.888	1	0(0-0)
Presidente Remón	**15.338**	**6**	**2(0-1)**
2025	**15.338**	**6**	**2(1-1)**
Ent-Cab	1.888	2	0(0-0)

12oct	PR'2	A*Gd	1000	6			**Ret.**	/8		113, J. Barría --	La Bubba-Queen Spirit-Mama Fela	G-2y3/hnac3a	C.M.A.D. (10 días)	58,8	▶
28sep	PR'5	A/Gd	**1200**	5	6 *3*	5 *5*	**5**	/7	7 *1/4*	113, J. Barría --	Royal Smile-Dandy Del Peligro-Sol Paso La Reina	Cl. Orillac [G2]		1:11,0	▶
31ago	PR'4	A*Gd	1100	5			**1**	/10		113, J. Barría --	MOCITA BONITA-Sol Cartagines-La Bubba	Gan./hnac3a		1:05,80	▶
3ago	PR'5	A*Gd	1700	7	1 *0,5*	3 *2*	**3**	/7	4 *1/2*	113, J. Barría -5a1	Imparable-Cristian Warrior-Mocita Bonita	G-2y3/nac3a		1:50,20	
6jul	PR'5	A*Gd	1300	5	1 *0,5*	1 *2*	**2**	/9	*1/2*	120, J. Barría -2a1	La Yugular-Mocita Bonita-Queen Spirit	G-1/hnac4a		1:19,60	▶
15jun	PR'4	A*Gd	1100	5	1 *2*	1 *8*	**1**	/7	11 *1/2*	113, J. Barría -8a5	MOCITA BONITA-Afamada-Miss Elisabeth	Per./hnac3a		1:05,20	▶

pp 4 28nov, 1000 pelo Jesús Barría / 27jun, 1200 79 F.P. J. Barria / 6jun, 400 23,3 E.S. J. Barria — ver récord en thorodata.net

---

5a1 — 5

EL INFINITO

CC 3a. cr:Miguel Gutiérrez

INFINITY POINT

Rum Point en Lara Fabian (Pollard's Vision)

Fernando Jara(1) **118** *(A)*

Rodrigo Cedeño(4)

Campaña año **11/2-3-3 (25.898)**

dsc37

EntJin: 5/1

1200m.	**11.232**	**3**	**1(1-0)**
Presidente Remón	**25.898**	**11**	**2(0-3)**
2025	**25.898**	**11**	**2(3-3)**
Ent-Cab	3.150	2	0(1-1)

31oct	PR'7	A/Gd	1300	3	1 *2*	2 *1*	**2**	/9	*Pcz.*	122, J. Barría -5a2	Cristian Warrior-Infinity Point-Imparable	G-2y3/nac3a		1:19,43	▶
18oct	PR'2	A*Gd	1100	6	2 *4*	2 *0,5*	**3**	/6	3 *1/4*	120, J. Barría --	Thomas Shelby-Barcelo-Infinity Point	G-2y3/nac3a		1:05,80	▶
28sep	PR'5	A/Gd	**1200**	3	5 *3*	4 *2*	**4**	/7	5	120, A. Jaen --	Royal Smile-Dandy Del Peligro-Sol Paso La Reina	Cl. Orillac [G2]		1:11,0	▶
31ago	PR'8	A*Gd	1100	5			**2**	/10		112, A. Mendoza --	Dandy Del Peligro-Infinity Point-Rapid Strider	Gan./nac3a		1:03,80	▶
19jul	PR'3	A*Gd	**1200**	3			**1**	/7		115, J. Barría --	INFINITY POINT-Rapid Strider-Maverick	G-2/nac3a		1:13,0	▶
29jun	PR'4	A*Gd	1400	8	2 *0,25*	4 *3*	**5**	/10	5 *1/4*	114, L. Lezcano -8a5	Sol Catire Bello-Sol Auyan Tepuy-Cholo Moon	Cl. FCarr. [G3]		0	▶
8jun	PR'3	A*Gd	1300	1	1 *0,2*	1 *3*	**1**	/8	5 *1/4*	115, J. Barría -8a5	INFINITY POINT-Rapid Strider-Sol Auyan Tepuy	G-1/nac3a		0	▶
24may	PR'2	A/Gd	1400	10	2 *3*	4 *1*	**3**	/2	5 *3/4*	117, L.A. Santos D. -6a5	Smart Runner-Sol Auyan Tepuy-Infinity Point	G-1/nac3a		1:26,10	▶

pp 5 21nov, 1000 60,4 silla Jesús Barría exigido / 20jun, 800 49 E.P. J. Moreno — ver récord en thorodata.net

8a5

6

RUBÉN ORILLAC

CA 3a. --2feb22 *cr:Haras La Guerita*

DANDY DEL PELIGRO

Dandy del Barrio en Ms Arch Stanton (Arch

Luis Sáez
118

Rubén Orillac(12)

Campaña año
6/3-2-0 (29.260)
dsc22

1200m.	**15.740**	**2**	**1(1-0)**
Presidente Remón	**29.260**	**6**	**3(0-0)**
2025	**29.260**	**6**	**3(2-0)**
Ent-Cab	**29.260**	**6**	**3(2-0)**

15nov	PR'1	A/Gd	1100	6					**2** /6		122, A. Jaen -*1a5	Royal Smile-Dandy Del Peligro-Whashapaly	G-2y3/nac3a	1:06,80
28sep	PR'5	A/Gd	**1200**	4	1	0,25	2	3	**2** /7	1 3/4	120, A. Delgado --	Royal Smile-Dandy Del Peligro-Sol Paso La Reina	Cl. Orillac [G2]	1:11,0
14sep	PR'2	A*Gd	**1200**	2	1	2	1	4	**1** /6	3 1/2	120, A. Delgado --	DANDY DEL PELIGRO-Rapid Strider-Barcelo	Gan./nac3a	1:10,60
31ago	PR'8	A*Gd	1100	4					**1** /10		112, A. Delgado --	DANDY DEL PELIGRO-Infinity Point-Rapid Strider	Gan./nac3a	1:03,80
12jul	PR'4	A*Gd	1100	3	1	1	1	9	**1** /8		115, A. Delgado -2a1	DANDY DEL PELIGRO-Zoilo-Cristian Warrior	Per./nac3a	1:05,0
15jun	PR'5	A*Gd	1100	7	3	0,25	4	2	**5** /9	8 3/4	115, A. Delgado -2a1	Imparable-Canalito-Unicornio Winner	Per./nac3a	1:06,0

pp 6

ver récord en thorodata.net

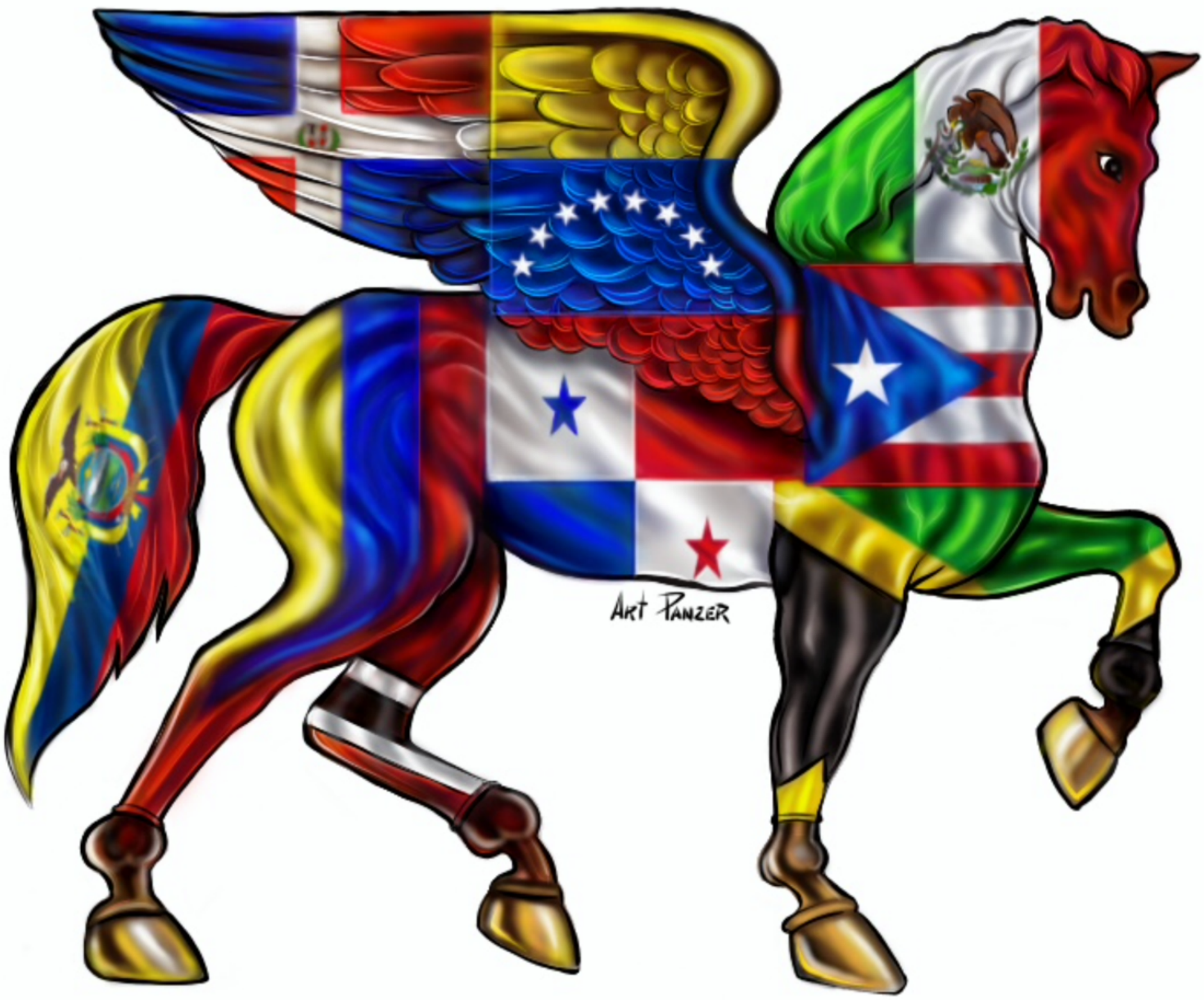

Raíces

THE MAKING OF

Latino Legacies in Racing

Presented by Keeneland Library

CLICK HERE

CONFEDERACION HIPICA DEL CARIBE

[volver atrás]

HISTORIAL DE LA COPA INVITACIONAL DEL CARIBE

Edición	Año	Ejemplar	Peso	País	Tiempo	Jinete	Entrenador	Dueño	Sede
1	2004	Happy Trails (USA)	122		1:58:32	Santiago González	Guiseppe Iadisernia	Dos Reyes I	Puerto Rico
2	2005	Kylemore Abbey (USA)	122		1:59:69	Luis E. Pérez	Anderson Santiago	Carlos Oyola	Puerto Rico
3	2006	Truly Frisky (USA)	117		1:57:70	Edwin Castro	Gaston R. Capote	Hermosura	Puerto Rico
4	2007	Dicky's Cat (USA)	118		2:02.84	Cornelio Velazquez	Luis A. Paz Rodriguez	Cat Power Stable	Puerto Rico
5	2008	South Handyman (ARG)	124		2:01:83	Santiago Gonzalez	Antonio Catanese	Stud Gadu-Acosta	Puerto Rico
6	2009	Amabo (USA)	120		2:04.40	Jesus Rios	Sammy Garcia	Establo Florida	Puerto Rico
7	2010	Dixie Emperor (USA)			2:04 1/5	Lorenzo Lezcano	Oscar González	Stud Campo Azul	Venezuela
8	2011	Dixie Emperor (USA)			2:07	Rigo Sarmiento	Oscar González	Stud Campo Azul	Panamá
9	2012	Vuelve Rubén M. (USA)			2:06.82	Juan Carlos Díaz	Ramón Morales	Establo Anadelma	Puerto Rico
10	2013	Salustio (USA)			2:05 2/5	Luis E. Arango	Roberto Arango	Stud Otinen	Panamá
11	2014	Sun River Jet (USA)			2:05 1/5	Ramsey Zimmerman	Pablo Schneider	Stud Pan-Don Apa	Venezuela
12	2015	Salustio (USA)			2:08.32	Luis E. Arango	Luis Magallón	Stud Otinen	Panamá
13	2016	Salustio (USA)			2:06.36	Irad Ortíz Jr.	Roberto Arango	Stud Otinen	Puerto Rico
14	2017	Salustio (USA)	122		2:04.90	Irad Ortíz Jr.	Juan Arias	René Douglas	Estados Unidos
15	2018	Mishegas (USA)	122		2:07.05	Irad Ortíz Jr.	José Vélez	Oscar Díaz	Estados Unidos
16	2019	Letruska (USA)	110		2:04.01	Emisael Jaramillo	Fausto Gutierrez	Cuadra San Jorge	Estados Unidos
--	2020	No se corrió							
17	2021	Walkoff (USA)	122		2:02.20	Javier Santiago	Ramón Morales	Sonata Stable	Puerto Rico
18	2022	Templario (VEN)	122		2:05.27	Irad Ortíz Jr	Gabriel Márquez	Stud Don Rafael V	Venezuela
19	2023	Paid Twice (USA)	122		2:09.83	Yonis Lasso	Rogelio Douglas	Stud Brasil	Panamá
--	2024	No se corrió							

CANÓVANAS, PUERTO RICO
VIVE LA EMOCIÓN
HIPÓDROMO CAMARERO
@CAMAREROPR

Copa Invitacional de Importados

Presidente Remón

07/12/25 Hora 16:30

8ª Carrera domingo

Inscritos: 11 ||| Matrículas: Lbs. ||| 0,453592: 2,20462

(4835) [Clásico[G1]] Lote: Inv.Car.

2000 metros [Arena]

Información no oficial. ThoroData LLC no se hace responsable por errores u omisiones en los datos presentados, que son producto de recopilación propia y solo corrrespondiente al año 2025, por lo que pueden existir algunos datos sin procesar

| Inv.Car. [Clásico[G1]] |

Copa Invitacional de Importados. Dedicado a Manfred Codick y Eugenio Deschamps. Para importados de 3 y más años, de los países miembros de la Confederación Hípica del Caribe. 3 años, machos: 120 lbs. 4+ machos: 124 lbs.

Récord. Capocostello 126 lbs (4) Nov 12, 2020 2:02,1

Premio (US$-B./)

92.500	
al 1°	53.650
al 2°	18.500
al 3°	9.250
al 4°	5.550
al 5°	3.700

8ª

10a1 — 1

LUCKY FOUR STABLE

CA 5a. --11may20 cr:Eric Antonio Delvalle

TUTO BABE

Speightster en Maria Got Even (Stephen Got Eve 0

Lorenzo Lezcano(40) **124** — Felix Rodriguez F.(4)

Acts (2025)/1°2°3° Premios **12/1-2-3 (10.032)** — días sin correr: 36 — EntJin: 310/40 JCab 3/0-1-1

	Premios	Act	1°(2°3°)
2000m.	2.412	1	0(0-0)
Presidente Remón	**10.032**	**12**	**1(2-3)**
2025	**10.032**	**12**	**1(2-3)**
Ent-Cab	**10.032**	**12**	**1(2-3)**

Fecha	Hip	Sup/Est	Dist.	PP	400m	Recta	Ll #P	Cpos.	Peso, Jinete, Cotiz.	Ganador-2°-3°	Serie/Lote	Tropiezos	Tiempo	Video
1nov	PR'5	A/Gd	2000	8	6 2	4 3	4 /11	11 1/4	**126, L. Lezcano -35a1**	Takao-Imperante-Eagle In Love	Cl. Indep. [G1]		2:05,76	▶
27sep	PR'7	A/Gd	1700	1	2 1	1 0,5	2 /6	Pcz.	116, J. Samudio --	Kantuking Pacha-Tuto Babe-Sol Victoreado	Fusión		1:45,40	▶
31ago	PR'7	A*Gd	1800	1	1 1	5 3	4 /7	5 3/4	114, J. Samudio -6a1	Spectacular Winner-Cyrano-El Experto	Inv.		1:51,20	▶
10ago	PR'7	A*Gd	1100	8	8 0,5	7 2	7 /10	4 1/4	122, J.R. Carrión -3a1	First Front-Kyser-Millenium Tony	Cl. VOCast.		1:24,80	▶
20jul	PR'4	A*Gd	1200	5	5	4 6	4 /6	8 3/4	114, L. Corrales -4a1	Sol Victoreado-Medina Power-Captain McGhan	Inv.		1:11,20	▶
22jun	PR'5	A*Gd	1700	6	4 0,2	3 3	3 /7	5 3/4	120, J.R. Carrión -8a5	Kyser-Chief Mesa-Tuto Babe	Inv.		0	▶
1jun	PR'7	A*Gd	1800	4	3 0,5	1 3	1 /7	2	116, J.R. Carrión -6a5	TUTO BABE-Kyser-Kodiak Boy	Inv.		1:52,0	▶
4may	PR'5	A/Gd	1700	3	1 0,75	1 0,5	2 /5	1	**112, L. Lezcano -5a1**	Panama Happy-Tuto Babe-Siegel	6y7aSerie		1:46,20	▶

pp 1 — **26nov, 800 49,2 pelo Pablo Camarena fácil / 21nov, 1000 61,2 silla Lorenzo Lezcano exigido / 18jun, 800 51,3 F.P. V. Castillo / 14jun, 1000 60,1 E.S. V. Sanchez** — ver récord en thorodata.net

---

6a5 — 2

CHESTNUT HILL STABLE

CA 4a. --15feb21 cr:Brandywine Farm (Jim & Pam Rob...

TAKAO

Tapiture en Better Again (Thunder Gulch) 1

Irad Ortíz Jr. **124** — Alberto Paz Rodríguez(102)

Campaña año **7/5-0-1 (45.395)** — dsc36

2000m.	**24.120**	**1**	**1(0-0)**
Presidente Remón	**45.395**	**7**	**5(0-1)**
2025	**45.395**	**7**	**5(0-1)**
Ent-Cab	**45.395**	**7**	**5(0-1)**

1nov	PR'5	A/Gd	2000	9	5 2	1 5	1 /11	4	126, Y. Lasso -5a1	TAKAO-Imperante-Eagle In Love	Cl. Indep. [G1]		2:05,76	▶
20jul	PR'7	A*Gd	2100	7	5 1	3 2	4 /13	16 1/4	126, Y. Lasso -3a1	Senescal-Eagle In Love-Imperante	Cl. PRep. [G1]		2:11,80	▶
8jun	PR'5	A*Gd	1700	1	1 1	1 6	1 /7	9 1/4	119, Y. Lasso -6a5	TAKAO-Eagle In Love-Siegel	Fusión		0	▶
18may	PR'8	A/Gd	1300	5	4 3	1 2	1 /6	2 1/2	114, Y. Lasso -6a5	TAKAO-Bibi Boss-Medina Power	4ay5aSerie		1:18,20	▶
30mar	PR'7	A*Gd	1200	2	6 2	5 3	3 /5	6	113, *Y. Lasso -6a1	Spectacular Winner-El Experto-Takao	Cl. Arias G1		0	▶
15mar	PR'7	A/Gd	1200	2	2 2	3 0,5	1 /6	9 1/2	114, *Y. Lasso -4a1	TAKAO-Medina Power-For A Reason	Inv.		1:11,30	▶
22feb	PR'7	A/Gd	1300	1	1 0,5	1 4	1 /7	7 1/4	118, Y. Lasso -6a5	TAKAO-First Front-Rey Momo	7aSerie		1:18,0	▶

pp 2 — **28nov, Galopes suaves / 27nov, Galopes suaves / 26nov, Galopes suaves / 21nov, 1000 60,2 silla Yonis Lasso fácil** — ver récord en thorodata.net

---

5a2 — 3

EST. TONY GUZMAN

CA 4a. --1mar21 cr:Z Racing LLC

EDDIE FELSON

Tapiture en Unfulfilled Dream (Munnings) 1

Jorge Velez **124** *(A) ** — Jason Lisboa

Campaña año **4/2-1-0 (40.936)** — dsc49 — EntJin: 596/128

2000m.	720	1	0(0-0)
Presidente Remón	-	-	
2025	1aVez	-	
Ent-Cab	1aVez	-	

19oct	Cmr'8	A*Gd	1800	3	3 0,5	1 2	1 /5	1 1/2	**122, J. Velez --**	EDDIE FELSON-Upstanding-Golden Juan	Alw 25000		1:49,97	▶
21sep	Cmr'1	A*Gd	1700	1			2 /4		**120, J. Velez --**	Golden Juan-Eddie Felson-Distorted Mischief	Alw 14700		0	▶
27jul	Cmr'7	A/Sy	2000	5	5 #N/D	4 #N/D	5 /7	23 1/2	**122, J. Velez -3a1**	Upstanding-Golden Juan-Uncaptured Storm	Cl. Barb. [G1]		2:00,18	▶
15jun	Cmr'7	A*Gd	1800	1	3,20 6	0,00 4	1 /8	1 1/2	**117, J. Velez -6,1**	EDDIE FELSON-Sugar Boy-Uncaptured Storm	Cl. DíaP[G2]		0	▶

pp 3 — **28nov, Galopes suaves / 27nov, Galopes suaves / 26nov, Galopes suaves / 25nov, Galopes suaves** — ver récord en thorodata.net

---

7a1 — 4

CUADRA CRUZ DIABLO

Cas.C 6a. --26mar19 cr:Carolyn Vogel

SARGENT LEE

Mineshaft en Winter Palace (Smart Strike) 9

Luis Contreras **124** — Raúl G. Abreu L.

Campaña año **4/2-1-0 (332.320)** — dsc71 — EntJin: 1/0

2000m.	1aVez	-	
Presidente Remón	-	-	
2025	1aVez	-	
Ent-Cab	1aVez	-	

27sep	Amx'10	A/Gd	1900	6	1 0,2	12 0,25	12 /14	21 3/4	119, G. Morales -5a1	Claramont-R M Acorazado-Trajano	H. Amé. [G1]		1:59,60	▶
19jul	Amx'8	A*Gd	1700	7			1 /8		115, G. Morales --	SARGENT LEE-Trajano-Claramont	Cl. Pres. [G1]		0	▶
24may	Amx'9	A*Gd	1500	8			1 /9	#¡VALOR!	115, G. Morales -	SARGENT LEE-Claramont-Ibrahim Gold	AOC125k/3+60k		0	
25abr	Amx'8	A/Fst	1400	11	1 0,2	1 0,5	2 /11	1 3/4	117, G. Morales -9,7	Trajano-Sargent Lee-Quirino	AOC125k/3+60k		1:27,60	

pp 4 — **27nov, Galopes suaves / 26nov, Galopes suaves / 25nov, Galopes suaves / 20nov, Galopes suaves** — ver récord en thorodata.net

---

8a5 — 5

CHESTNUT HILL STABLE

CC 3a. --21abr22 cr:CHC Inc.

IMPERANTE

Improbable en She's Not Here (Street Cry) 2

Luis Arango(36) **120** — Alberto Paz Rodríguez(102)

Campaña año **7/2-3-2 (60.480)** — dsc36 — EntJin: 167/36 JCab 2/1-1-0

2000m.	**30.360**	**2**	**1(1-0)**
Presidente Remón	**60.480**	**7**	**2(0-2)**
2025	**60.480**	**7**	**2(3-2)**
Ent-Cab	**60.480**	**7**	**2(3-2)**

1nov	PR'5	A/Gd	2000	10	9 1	3 4	2 /11	4	**120, L. Arango -4a1**	Takao-Imperante-Eagle In Love	Cl. Indep. [G1]		2:05,76	▶
14sep	PR'5	A*Gd	2000	1	8 1	1 1	1 /9	1/2	**120, L. Arango --**	IMPERANTE-Eagle In Love-Senescal	Cl. Juegos [G1]		2:03,80	▶
20jul	PR'7	A*Gd	2100	3	11 4	5 3	3 /13	15	120, J. Barría -6a1	Senescal-Eagle In Love-Imperante	Cl. PRep. [G1]		2:11,80	▶
22jun	PR'7	A*Gd	1700	5	5 0,2	4 5	2 /7	1/2	116, J. Barría -2a1	Senescal-Imperante-Arrepinchoso	Inv.		0	▶
1may	PR'6	A/My	1800	5	9	5 5	3 /9	3 3/4	114, O. Hernández -8a5	Senescal-Arrepinchoso-Imperante	Cl. DIT G1		1:53,0	▶
23mar	PR'7	A/Gd	1700	1	7 2	4 3	1 /9	2 1/2	114, O. Hernández -7a2	IMPERANTE-Arrepinchoso-Adage	Cl.Obarrio		1:49,20	▶
1feb	PR'9	A/Gd	1700	3	6 0,5	4 0,75	2 /7	1 1/4	115, O. Hernández -5a1	Arrepinchoso-Imperante-Adage	Gan./Imp3y4a		1:49,30	▶

pp 5 — **25nov, Galopes suaves / 21nov, 1000 59,2 silla Luis Arango exigido / 14jun, 800 48,3 F.S. J. Barria / 7jun, 1200 74,1 F.S. Y. LASSO** — ver récord en thorodata.net

2a1 **6**

STUD EL AGUILA

Cas.C 6a. --16mar19 cr:Eric Antonio Delvalle

EAGLE IN LOVE

Dialed In en Mariisima (Jed Forest)

9

Fernando Jara(1)
124
(A)
Roberto Arango(29)

Campaña año			
5/1-3-1 (54.740)	2000m.	11.460	2	0(1-1)
dsc36	**Presidente Remón**	**54.740**	**5**	**1(0-1)**
	2025	**54.740**	**5**	**1(3-1)**
EntJin: 5/1	**Ent-Cab**	**25.800**	**2**	**1(0-1)**

1nov	PR'5	A/Gd	2000	1	11		2	2	**3**	/11	4	1/4	126, O. Hernández -*7a5	Takao-Imperante-Eagle In Love	Cl. Indep. [G1]		2:05,76
14sep	PR'5	A*Gd	2000	4	9		3	6	**2**	/9		1/2	126, O. Hernández --	Imperante-Eagle In Love-Senescal	Cl. Juegos [G1]		2:03,80
20jul	PR'7	A*Gd	2100	8	12		2	5	**2**	/13	2		126, O. Hernández -2a1	Senescal-Eagle In Love-Imperante	Cl. PRep. [G1]		2:11,80
8jun	PR'5	A*Gd	1700	2	5	2	2	4	**2**	/7	9	1/4	126, O. Hernández -4a5	Takao-Eagle In Love-Siegel	Fusión		0
5ene	PR'7	A/My	1800	1	8		1	5	**1**	/8	6	1/2	126, O. Hernández -6a5	EAGLE IN LOVE-Spectacular Winner-El Rojo	Cl. AñoN [G1]		1:49,30

pp 6 **28nov, 1200 64,3 pelo / 27jun, 1600 101,2 F.S. O. Hernandez / 19jun, 1200 76,2 F.S. O. Hernandez** — ver récord en thorodata.net

9a1 **7**

STUD MARLUNA

CT 5a. --24jul20 cr:Haras El Mallín

FOREST GUMP

Hurricane Cat en Roman Holiday (Peer Gynt) 24jul20

Luis Sáez
124
Roberto Arango(29)

Campaña año			
3/0-2-0 (1.600)	2000m.	0	1	0(0-0)
dsc21	Presidente Remón	1.600	3	0(0-0)
	2025	1.600	3	0(2-0)
	Ent-Cab	1.600	3	0(2-0)

16nov	PR'7	A/My	1700	4	4	0,2	2	0,2	**2**	/7		Cbz	112, L. Lezcano -2a1	Siegel-Forest Gump-Spectacular Winner	Inv.		1:45,87
1nov	PR'5	A/Gd	2000	11	7	0,25	9	2	**9**	/11	39	1/4	126, J. Barría -5a1	Takao-Imperante-Eagle In Love	Cl. Indep. [G1]		2:05,76
5oct	PR'8	A*Gd	1400	2	3	2	3	2	**2**	/6	4		115, J. Barría --	Chief Mesa-Forest Gump-Don Augusto	7aSerie		1:25,0

pp 7 — ver récord en thorodata.net

9a1 **8**

DOUGGIE STABLE

Cas.A 3a. --15feb22 cr:Christopher Nolan

ROARING JUSTICE

Constitution en Cat Fight (Storm Cat)

2

Yonis Lasso(89)
120
(A)
Rogelio Douglas Knoll(16)

Campaña año			
5/3-0-0 (19.488)	2000m.	1.608	1	0(0-0)
dsc36	**Presidente Remón**	**19.488**	**5**	**3(0-0)**
	2025	**19.488**	**5**	**3(0-0)**
EntJin: 343/89 JCab 1/1-0-0	**Ent-Cab**	**19.488**	**5**	**3(0-0)**

1nov	PR'5	A/Gd	2000	7	8	3	6	3	**5**	/11	15		120, L.A. Santos D. -14a1	Takao-Imperante-Eagle In Love	Cl. Indep. [G1]		2:05,76
5oct	PR'6	A*Gd	1400	4	3	2	1	2	**1**	/8		1/2	**115, Y. Lasso --**	ROARING JUSTICE-Steel Curtain-Sol De Soles	G-2y3/imp3y4a		1:24,20
14sep	PR'4	A*Gd	1700	3	4	3	1	3	**1**	/7	3	1/4	114, L. Corrales --	ROARING JUSTICE-Don Abelardo-El Cronico	Gan./imp3a		1:46,0
24ago	PR'3	A/Gd	1100	2	2	1	2	4	**1**	/7	1	1/4	115, L. Corrales -2a1	ROARING JUSTICE-Sparkling Magic-Privilegiado	Per./imp2y3a		1:04,62
16ago	PR'5	A*Gd	1300	1					**4**	/5			115, L. Corrales --	Palabra De Honor-Privilegiado-Fogonazo	Inv.		1:18,60

pp 8 **28nov, 800 pelo / 21nov, 1200 77,3 pelo fácil** — ver récord en thorodata.net

4a1 **9**

SONATA STABLE

Cas.C 4a. --22mar21 cr:Stonestreet Thoroughbred Holdi...

UPSTANDING

Curlin en Mannerly (Unbridled's Song)

1

Juan C. Díaz
124
José Velez

Campaña año			
3/1-1-0 (27.680)	**2000m.**	**21.600**	**1**	**1(0-0)**
dsc49	Presidente Remón	-	-	
	2025	1aVez	-	
EntJin: 441/155	Ent-Cab	1aVez	-	

19oct	Cmr'8	A*Gd	1800	1	1	3	2	3	**2**	/5	1	1/2	**122, J.C. Díaz --**	Eddie Felson-Upstanding-Golden Juan	Alw 25000		1:49,97
27jul	Cmr'7	A/Sy	2000	4	5	#N/D	4	#N/D	**1**	/7	19	3/4	**119, J.C. Díaz -9a5**	UPSTANDING-Golden Juan-Uncaptured Storm	Cl. Barb. [G1]	CojoMAl	2:00,18
15jun	Cmr'7	A*Gd	1800	4	4,70	5	0,00	2	**4**	/8	6	3/4	118, E. Jaramillo -7,7	Eddie Felson-Sugar Boy-Uncaptured Storm	Cl. DíaP[G2]		0

pp 9 **28nov, Galopes suaves / 27nov, Galopes suaves / 26nov, Galopes suaves / 25nov, Galopes suaves** — ver récord en thorodata.net

Elegible **10**

FINCA SAN BARTOLO

CZ 4a. --13may21 cr:Calumet Farm

TIZZY INDY

Take Charge Indy en Tizzy Fever (Tiznow)

1

Jorge González
124
*
Bartolomé Mafla(7)

Campaña año			
7/1-0-1 (7.970)	2000m.	0	2	0(0-0)
dsc36	**Presidente Remón**	**7.970**	**7**	**1(0-1)**
	2025	**7.970**	**7**	**1(0-1)**
EntJin: 6/0	**Ent-Cab**	**7.970**	**7**	**1(0-1)**

1nov	PR'5	A/Gd	2000	6	4	0,75	11		**11**	/11	40	3/4	126, O. Benítez -63a1	Takao-Imperante-Eagle In Love	Cl. Indep. [G1]		2:05,76
14sep	PR'5	A*Gd	2000	5	7	0,5	5	3	**6**	/9	18		126, O. Benítez --	Imperante-Eagle In Love-Senescal	Cl. Juegos [G1]		2:03,80
20jul	PR'7	A*Gd	2100	4	10	0,5	9	2	**9**	/13	33	1/4	126, O. Benítez -8a1	Senescal-Eagle In Love-Imperante	Cl. PRep. [G1]		2:11,80
29jun	PR'5	A*Gd	1300	6	5		1	1	**1**	/7		Cbz	111, O. Benítez -5a2	TIZZY INDY-Togo-Eagle In Charge	Gan./imp3y4a		0
1jun	PR'7	A*Gd	1800	7	5	0,75	5	15	**4**	/7	7	3/4	115, O. Benítez -2a1	Tuto Babe-Kyser-Kodiak Boy	Inv.		1:52,0
1may	PR'5	A/My	1300	1	8	0,5	5	6	**4**	/9	6	3/4	110, O. Benítez -5a2	Chief Mesa-Steel Curtain-Togo	G-2y3/imp3y4a		1:19,0
5abr	PR'6	A/Gd	1300	3	6	0,2	6	1	**3**	/8	2		113, O. Benítez -8a5	Frosted Cloud-Sol El Grande-Tizzy Indy	G-2y3/imp4a		1:19,40

pp 10 **21jun, 1200 74,1 E.S. O. Benitez** — ver récord en thorodata.net

Elegible **11**

STUD R.M. STABLE

CC 4a. --4abr21 cr:Runnymede Farm LLC, Peter J. C...

TRACK LIGHT

City of Light en Light the Sky (Tapit) 4abr21

José Samudio(12)
124
Bartolomé Mafla(7)

Campaña año			
4/0-0-0 (260)	2000m.	0	1	0(0-0)
dsc36	Presidente Remón	260	4	0(0-0)
	2025	260	4	0(0-0)
EntJin: 160/12 JCab 1/0-0-0	Ent-Cab	260	4	0(0-0)

1nov	PR'5	A/Gd	2000	5	10	2	10	3	**10**	/11	40		**126, J. Samudio -59a1**	Takao-Imperante-Eagle In Love	Cl. Indep. [G1]		2:05,76
14sep	PR'3	A*Gd	1200	2	10		10		**10**	/11	23	1/4	117, L. Arango --	El Navegante-Sol Preferente-Nomada	Gan./imp4a	PMuyMal	1:12,0
10ago	PR'7	A*Gd	1100	6	9	0,5	10		**10**	/10	12	3/4	120, V. Sánchez -9a1	First Front-Kyser-Millenium Tony	Cl. VOCast.		1:24,80
1jun	PR'7	A*Gd	1800	5	6		4	2	**5**	/7	13	1/2	115, V. Sánchez -4a1	Tuto Babe-Kyser-Kodiak Boy	Inv.		1:52,0

pp 11 — ver récord en thorodata.net

Cobertura periodística multiplataforma de las Breeders' Cup en español, con el seguimiento a las Win and You're In alrededor del mundo

Con el respaldo de:

OBJETIVO BREEDERS' CUP

Búscanos como:
@ObjetivoBC

TODOS LOS JUEVES:

18:00 pm (USA-Costa Oeste)

22:00 pm (Argentina, Brasil, Uruguay)

21:00 pm (Chile, Venezuela y USA - Costa Este)

20:00 pm (Perú y Ecuador)

Con la conducción de:

Diego Mitagstein

Néstor Obregón

Juan Carlos Feijoó

Pablo Núñez

Y la participación especial de:

Ignacio Correas

Síguenos en: turfdiario HipismoNet HABLEMOS DE HÍPICA EL CRACK PERÚ HÍPICO HÍPICA NACIONAL

CONFEDERACION HIPICA DEL CARIBE

HISTORIAL DE LA COPA CONFRATERNIDAD DEL CARIBE (1974-2007)

Edición	Año	Ejemplar	País	Distancia	Tiempo	Jinete	Entrenador	Dueño	Sede	Persona Homenajeada
1	1974	Eugenio		1.200 m.	1:12:3/5	Mario Torres	Andrés Farrugia	Amelia O. de López	Puerto Rico	----
2	1975	Gran Tiro		1m 1/4	2:08:4/5	Angel F. Parra	Antonio Algarbe	Stud Tiro	Venezuela	----
--	1976 -1984	No se corrió								
3	1985	Indudable		1m 1/4	2:06 4/5	Miguel V. Blanco	Julio Ayala	Stud Valecito	Venezuela	Ramón Llobet Jr.
4	1986	Marroquín		1m 1/4	2:03	José García	Manuel Munar	Haras Santa Lucía	Méjico	Justo F. Fernández Ávila
--	1987	No se corrió								
5	1988	Forindi		1m 1/4	2:02 1/5	José Alférez	Alfredo Márquez	Jorge Inzunza	Méjico	Fernando Eleta Almarán
6	1989	In Bold		1m 3/16	1:58 4/5	Daniel Flores	Jaime Alexander	Lázaro Barreras	Puerto Rico	Abelardo Ruiz Suria
7	1990	Randy		1m 1/4	2:06 2/5	Juan Vicente Tovar	Manuel Azpurúa	Stud La Fontonera	Venezuela	Jorge Hank Rhan
8	1991	Espaviento		1m 3/16	1:58 2/5	Roberto Pérez	Andy Farrugia	Stud Liz	Puerto Rico	Agustín Mercado Reverón
9	1992	By Pass		1m 3/16	2:00 1/5	Cornelio Velásquez	Alberto Paz Rodríguez	Stud Semucho	Puerto Rico	Enrique Ubarri Blanes
10	1993	Patricio		1m 3/16	1:59 3/5	Cornelio Velásquez	Alberto Paz Rodríguez	Stud San Patricio	Puerto Rico	Manuel Viñas Sorba
11	1994	Verset's Jet		1m 3/16	1:58 1/5	Andy Hernández	Pablo Schneider	Est. Mandarria	Puerto Rico	Luis Archilla Laugier
12	1995	El Incorruptible		1m 1/4	2:00 2/5	Melvin Toro	Rafael Castro	Est. Candice	Rep. Dom.	Isaias Michelen
13	1996	Man On The Moon		1m 3/16	2:01:05	Roberto Pérez	Roberto Arango	Stud San Marino	Puerto Rico	Rafael Carrasquillo Correa
--	1997	No se corrió								
14	1998	Steffany's		1m 1/4	2:08 3/5	Jesús Anel Barría	Alberto Paz Rodríguez	Oscar Terán	Trinidad Tobago	John Derek Cozier
15	1999	Señorita		1m 1/4	2:08:00	Johnny Rojas	José Mendez	Ing. Santiago Salem	Panamá	Carlos Eleta Almarán
16	2000	High Security		1m 3/16	2:00.18	Emisael Jaramillo	Alí M. Ayubi	Stud Ayubi Flores	Puerto Rico	Antonio Mongil Jr.
17	2001	Gran Duque		1m 3/16	2:02.59	John Bisonó	Ramón Morales	Dr.José Lázaga	Puerto Rico	Norman H. Dávila
18	2002	My Own Business		1m 3/16	1:59.35	Emisael Jaramillo	Antonio Bellardi	Stud Fantasía-Albarrán	Puerto Rico	Edward A. "Buddy" Bishop
19	2003	My Own Business		1m 3/16	2:01.07	Angel A. Castillo	Antonio Bellardi	Stud Fantasía-Albarrán	Puerto Rico	Pedro Aponte Bonilla
20	2004	Arzak		1m 3/16	1:59.47	Rafael Torrealba	Julio Ayala	Stud Papa Juan	Puerto Rico	José A. Fernández Polo
21	2005	Paso Real		1m 3/16	2:00.66	Angel A. Castillo	Julio Ayala	Stud Abi-Car-Leo	Puerto Rico	Julio Álvarez Ramírez
22	2006	Miracle Man		1m 3/16	1:59.20	Cecilio Penalba	Allan E. Williams	Joseph Duany	Puerto Rico	Alberto Paz Rodríguez
23	2007	Gran Estefania		1m 1/4	2:02.30	Emisael Jaramillo	Gustavo Delgado	Stud Tite Loy	Puerto Rico	Patricia y Wilbert Parkhurst

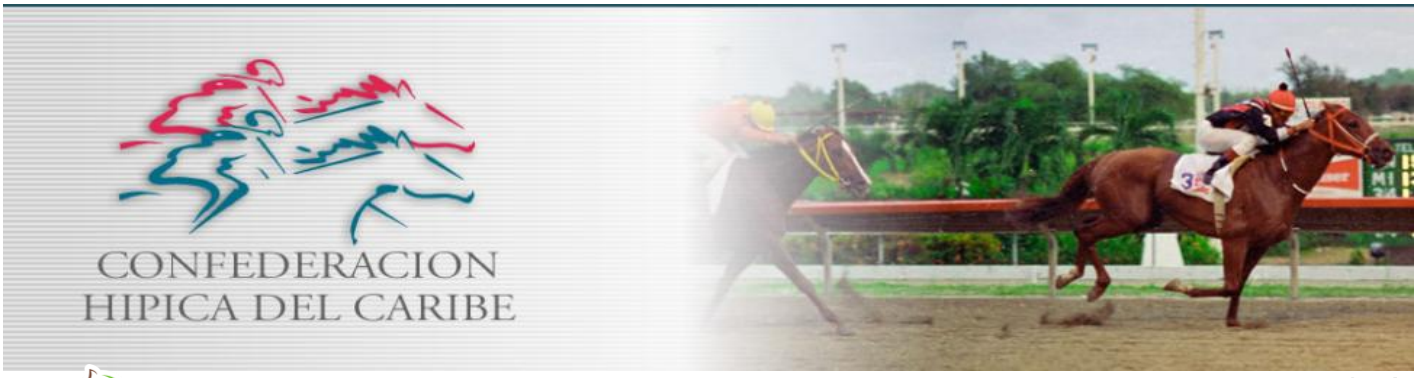

En 2026 cambiará todo

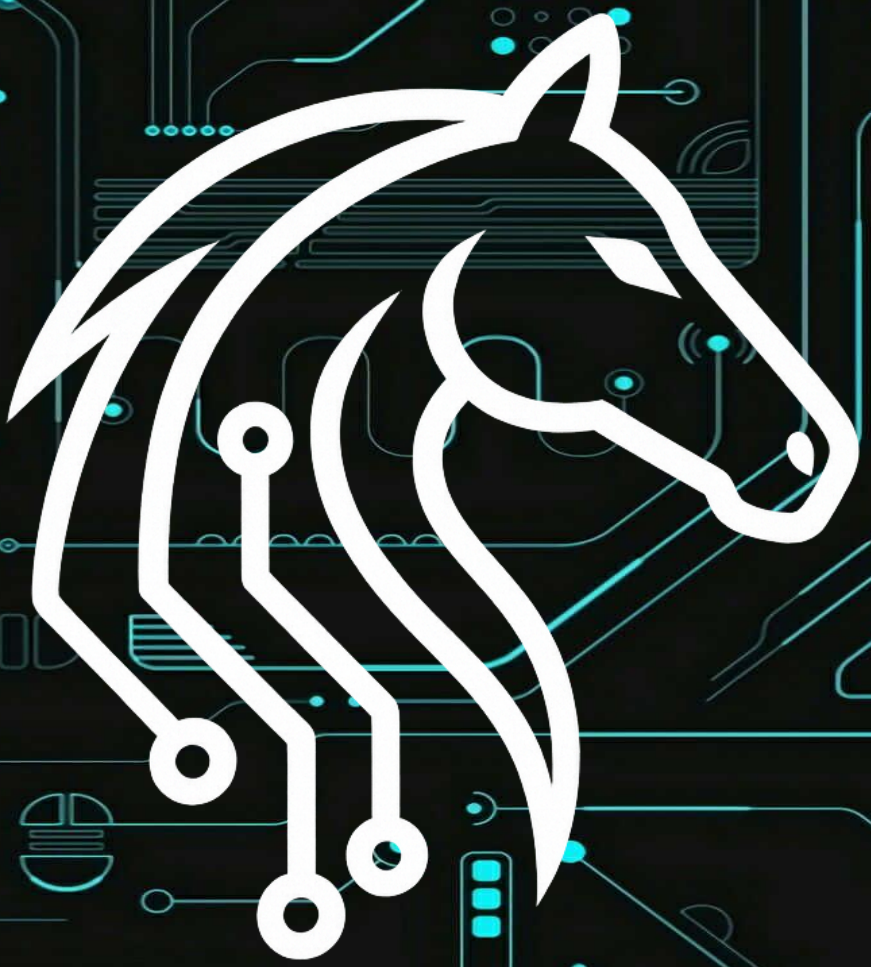

HIPISMART

La Inteligencia Artificial al servicio del hipismo

HISTORIAL DE LA COPA CONFRATERNIDAD DEL CARIBE (2008-2024)

24	2008	Taconeo		1m 1/4	2:03.97	Santiago Gonzalez	Gustavo Delgado	Stud Paula C	Puerto Rico	Manfred Codik
25	2009	Soy Conquistador		1m 1/4	2:07.36	Ramón Vázquez	Máximo Gómez	Est. Edelsam Delgado	Puerto Rico	Jorge Colón Delgado
26	2010	El Decano		1m 1/4	2:03 4/5	Jean Carlos Rodríguez	César Cachazo	Stud Los Federales I	Venezuela	Lionel Muller
27	2011	Tato Zeta		1m 1/4	2:09 4/5	Richard Bracho	Juan Carlos Ávila	Stud Los Amigos	Panamá	Roberto Arango Chiari
28	2012	King Carlos Juan		1m 1/4	2:08.30	Jean Carlos Rodríguez	Carlos Alberto Arteaga	Stud Santanita	Puerto Rico	Alejandro Fuentes Fernández
29	2013	Dicky's Angel		1m 1/4	2:06 4/5	Luis E. Arango	Alberto Paz Rodríguez	Stud Car-12	Panamá	Augusto Boyd
30	2014	Don Carlos R.		1m 1/4	2:07 1/5	David Rosario	Ramón Morales	Stud Costazul Racing	Venezuela	Gustavo Ávila
31	2015	Eclair		1m 1/4	2:08.42	Luis Contreras	Fausto Gutiérrez	Cuadra San Jorge	Panamá	Raúl Arango G.
32	2016	Arquitecto		1m 1/4	2:08.84	Irad Ortíz Jr.	José Dan Vélez	Establo Rafanil	Puerto Rico	Hugo Albarrán
33	2017	El Tigre Mono		1m 1/4	2:05.69	John Velázquez	Carlos Espino	Stud Marathon	Estados Unidos	Frank Stronach
34	2018	Jala Jala		1m 1/4	2:08.46	Irad Ortíz Jr.	Fausto Gutiérrez	Cuadra San Jorge	Estados Unidos	José Zajía
35	2019	Kukulkán		1m 1/4	2:04.42	Irad Ortíz Jr.	Fausto Gutiérrez	Cuadra San Jorge	Estados Unidos	Claudio Álvarez
--	2020	No se corrió								
36	2021	El Santo		1m 1/4	2:06.75	Ricardo Santana Jr	Jaime Rionda	Cuadra J. R. R.	Puerto Rico	Claudio Álvarez
37	2022	El De Froix		1m 1/4	2:03.96	Jose Luis Ortíz	Juan Carlos García	Stud Alvajos	Venezuela	Virgilio Decán 'Aly Khan'
38	2023	El De Froix		1m 1/4	2:09.40	Irad Ortíz Jr.	Riccardo D´Angelo	Stud Perseverancia	Panamá	Rafael 'Rafy' Fernández
39	2024	Ping Pong		1m 1/4	2:06.40	Junior Alvarado	David Palencia	Stud M.M.	Venezuela	César Cachazo

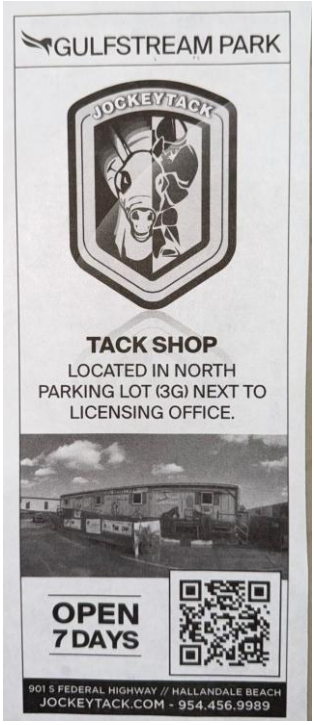

Copa Confraternidad del Caribe

Presidente Remón

07/12/25 **Hora 17:10**

9ª Carrera domingo

Inscritos: 10 ||| Matrículas: Lbs. ||| 0,453592: 2,20462

(4836) [Clásico[G1]] Lote: Conf.Car.

2000 metros [Arena]

Información no oficial. ThoroData LLC no se hace responsable por errores u omisiones en los datos presentados, que son producto de recopilación propia y solo corrrespondiente al año 2025, por lo que pueden existir algunos datos sin procesar

| Conf.Car. [Clásico[G1]] |

Copa Confraternidad del Caribe. Dedicado a Luis Shirley Campbell. Patrocinado por RPC TV. Para ejemplares de 3 y más años, nacidos en los países miembros de la Confederación Hípica del Caribe. Machos 3 años: 118 lbs. Machos 4+: 122 lbs.

Récord. Capocostello 126 lbs (4) Nov 12, 2020 2:02,1

Premio (US$-B./)

150.000

- al 1° 87.000
- al 2° 30.000
- al 3° 15.000
- al 4° 9.000
- al 5° 6.000

9ª

#	Cuadra, Caballo, Pedigree, Criador, nacimiento	Jin.Kg.Imp.Ent.			Premios	Act	1°(2°3°)

1 — 4a1 — MARALBA

CC 5a. --6may20 cr:Del Mar Collection

BURLAO

Boom Stick en Need You Tonight (Trippi) 20

Juan C. Díaz — **122** — * — Vladimir Reyes

Acts (2025)/1°2°3° Premios				
7/5-0-1 (797.953)	2000m.	1aVez	-	
días sin correr: 29	Presidente Remón	-	-	
EntJin: 441/155	2025	1aVez	-	
	Ent-Cab	1aVez	-	

Fecha	Hip	Sup/Est	Dist.	PP	400m		Recta		Ll	#P	Cpos.	Peso, Jinete, Cotiz.	Ganador-2°-3°	Serie/Lote	Tropiezos	Tiempo
8nov	VC'5	A/Gd	1700	4	2	7	1	4	1	/4	9	119, J. Frías -*1a2	BURLAO-Ing. Collado-Counsellor	Cl. Presid. [G3]		1:47,40
24sep	VC'5	A*Gd	1800	1	1	3	1	12	1	/5	12	116, J. Frías --	BURLAO-Jumbo Jet-Loquilla	PG-1y2/nac3+		1:53,0
16ago	VC'5	A*Gd	1700	4					3	/5		122, C. de León -3a5	Alticornio-Mr. Papringo-Burlao	Cl. Rest. [G3]		1:46,80
26jul	VC'5	A/Gd	1700	1	1	3	1	1	1	/5	4 1/4	120, C. de León -Desc.	BURLAO-Mr. Papringo-Passion Fruit	Nac3+		1:46,40
21jun	VC'4	A*Gd	1800	2	1	1	1	3	1	/5	3 1/4	122, C. de León -Desc.	BURLAO-Jumbo Jet-Passion Fruit	G-1y2/nac3+		1:55,80
24may	VC'4	A*Gd	1700	5	2	1	1	5	1	/5	7 3/4	119, C. de León -1a5	BURLAO-Wickedwells JLC-Alticornio	G-1y2/nac3+		0
26abr	VC'6	A/Gd	1700	6	6	2	4	3	4	/8	14 3/4	119, C. de León -5a1	Wickedwells JLC-Sweet Alabama-Lee Alejandro	Cl. Cmr [G2]		1:11,40

pp 1 28nov, 1000 silla Francisco Cabrera / 27nov, Galopes suaves / 26nov, Galopes suaves / 25nov, Galopes suaves — ver récord en thorodata.net

2 — 6a5 — COLORADO STABLE

CC 6a. --20ene19 cr:Haras San Miguel

SPECTACULAR WINNER

Jaguar Paw en Miss Zanyata (Papa's Bull) .9

Luis A. Santos D.(23) — **122** — (A) — Brígido Vergara(17)

Campaña año				
12/4-2-1 (72.732)	**2000m.**	**23.400**	**1**	**1(0-0)**
dsc21	**Presidente Remón**	**72.732**	**12**	**4(0-1)**
EntJin: 214/23 JCab 9/4-1-1	**2025**	**72.732**	**12**	**4(2-1)**
	Ent-Cab	**33.980**	**5**	**3(0-1)**

Fecha	Hip	Sup/Est	Dist.	PP	400m		Recta		Ll	#P	Cpos.	Peso, Jinete, Cotiz.	Ganador-2°-3°	Serie/Lote	Tropiezos	Tiempo
16nov	PR'7	A/My	1700	7	2	1	1	1	3	/7	2/3	**122, L.A. Santos D. -*6a5**	Siegel-Forest Gump-Spectacular Winner	Inv.		1:45,87
28sep	PR'7	A/Gd	2000	5	1	0,2	1	0,5	1	/11	2 1/4	**124, L.A. Santos D. --**	SPECTACULAR WINNER-Teucro-Blackrock	Cl. COro [G2]		2:05,80
31ago	PR'7	A*Gd	1800	2	2	3	1	2	1	/7	1 1/4	**124, L.A. Santos D. -2a1**	SPECTACULAR WINNER-Cyrano-El Experto	Inv.		1:51,20
20jul	PR'7	A*Gd	2100	13	1	0,5	4	2	5	/13	17 1/4	**116, L.A. Santos D. -8a1**	Senescal-Eagle In Love-Imperante	Cl. PRep. [G1]		2:11,80
12jul	PR'7	A*Gd	1400	4	2	1	1	1	1	/6	Pcz.	**115, L.A. Santos D. -6a5**	SPECTACULAR WINNER-First Front-For A Reason	Inv.		1:24,60
29jun	PR'6	A*Gd	1300	2	2	2	2	1	3	/8	3/4	**116, L.A. Santos D. -6a1**	Royal Keeper-Spectacular Winner-Dr. G	Fusión4a6aSerie		0
14jun	PR'5	A*Gd	1200	3	4	0,2	5	0,5	6	/7	5 3/4	**118, L.A. Santos D. -6a5**	Dr. G-Medina Power-Tomasito	4ay5aSerie		1:10,80
8jun	PR'6	A*Gd	1400	2	9	999	9	999	9	/6	999	**111, L.A. Santos D. -6a5**	El Rojo-Cyrano-Indy Moon	Cl. MJF [G3]		0

pp 2 28nov, 800 silla — ver récord en thorodata.net

3 — 6a1 — STUD ASCENDER'S

CA 6a. --13feb19 cr:Eduviges Javier García

RISE UP

Jaguar Paw en The Blonde Queen (Golden Spike) .9

Jorge González — **122** — (A) — Máximo Zuñiga(10)

Campaña año				
13/1-2-1 (4.950)	2000m.	0	1	0(0-0)
dsc21	**Presidente Remón**	**4.950**	**13**	**1(0-1)**
EntJin: 6/0	**2025**	**4.950**	**13**	**1(2-1)**
	Ent-Cab	**4.950**	**13**	**1(2-1)**

Fecha	Hip	Sup/Est	Dist.	PP	400m		Recta		Ll	#P	Cpos.	Peso, Jinete, Cotiz.	Ganador-2°-3°	Serie/Lote	Tropiezos	Tiempo
16nov	PR'7	A/My	1700	1	3	4	4	0,75	4	/7	7 5/7	112, M.I. Castillo -31a1	Siegel-Forest Gump-Spectacular Winner	Inv.		1:45,87
26oct	PR'4	A/Gd	1400	7	3	1	4	2	4	/9	3 1/2	112, L.A. Santos D. -29a1	Sol Victoreado-Adage-Steel Curtain	Fusión		1:24,04
28sep	PR'7	A/Gd	2000	2	10	2	7	2	7	/11	19 1/4	124, A. Jaen --	Spectacular Winner-Teucro-Blackrock	Cl. COro [G2]		2:05,80
24ago	PR'4	A/Gd	1300	5	4	0,2	3	0,5	2	/7	2	115, A. Jaen -48a1	Smart Eros-Rise Up-Chief Mesa	6aSerie		1:17,03
2ago	PR'5	A*Gd	1100	6	4	0,25	4	2	1	/7	1	121, L. Arango -6a5	RISE UP-Solfer Light-Black Winner	7aSerie		1:06,60
19jul	PR'6	A*Gd	1200	2	3	0,5	2	2	2	/7	6	118, L. Arango -2a1	Smart Eros-Rise Up-Big Papa Rubio	7aSerie		1:11,60
29jun	PR'6	A*Gd	1300	1	7	0,2	7	2	7	/8	5 1/4	114, L. Arango -4a1	Royal Keeper-Spectacular Winner-Dr. G	Fusión4a6aSerie		0
14jun	PR'9	A*Gd	1200	4	4	0,2	4	3	4	/9	2	117, L. Arango -5a1	Laureado-For A Reason-Big Papa Rubio	6aSerie		1:11,60

pp 3 7jun, 800 50,4 F.P. L. ARANGO — ver récord en thorodata.net

4 — 5a2 — STUD CAMPO AZUL

CC 4a. --9ene21 cr:Haras San Miguel

BLACKROCK

Dublin en Nina Brava (Flatter) 1

Miguel Vásquez — **122** — Rafael Fernández P.(26)

Campaña año				
13/2-3-4 (18.670)	2000m.	3.900	1	0(0-1)
dsc22	**Presidente Remón**	**18.670**	**13**	**2(0-4)**
	2025	**18.670**	**13**	**2(3-4)**
	Ent-Cab	**18.670**	**13**	**2(3-4)**

Fecha	Hip	Sup/Est	Dist.	PP	400m		Recta		Ll	#P	Cpos.	Peso, Jinete, Cotiz.	Ganador-2°-3°	Serie/Lote	Tropiezos	Tiempo
15nov	PR'7	A/My	1400	10					6	/10		123, L. Lezcano -11a1	Teucro-Tomasito-Dart	Cl. Period.		1:25,60
28sep	PR'7	A/Gd	2000	8	7	0,5	3	2	3	/11	3 3/4	124, L. Lezcano --	Spectacular Winner-Teucro-Blackrock	Cl. COro [G2]		2:05,80
6sep	PR'7	A*Gd	1300	4					5	/6		115, O. Hernández --	Teucro-Chief Mesa-Big Papa Rubio	7aSerie		1:17,80
10ago	PR'2	A*Gd	1200	6	5	1	2	3	1	/8	Pcz.	112, A. Mendoza -6a5	BLACKROCK-Rivellino-Lewandowski	G-2y3/nac4a		1:12,20
24jul	PR'1	A/My	1300	5	5	0,5	4	5	2	/7	10 1/4	112, D. Aparicio -3a5	Teucro-Blackrock-Arranque Total	G-2y3/nac4a		1:17,17
15jun	PR'9	A*Gd	1400	4	2	2	1	0,25	2	/6	1/2	110, D. Aparicio -2a1	Teucro-Blackrock-Wise Blue	G-2y3/nac4a		1:24,40
8jun	PR'6	A*Gd	1400	6	6	1	6	2	5	/9	6 1/4	103, N. Pitti -9a1	El Rojo-Cyrano-Indy Moon	Cl. MJF [G3]		0
17may	PR'6	A/Gd	1400	8	5	0,2	4	3	2	/6	Pcz.	122, *J.R. Carrión -8a5	Wise Blue-Blackrock-Haaland	G-2y3/nac4a		1:25,0

pp 4 — ver récord en thorodata.net

5 — 8a1 — STUD CAMPO AZUL

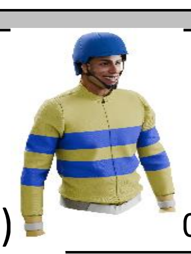

CC 5a. --12mar20 cr:Haras San Miguel

INDY MOON

Ransom The Moon en Windy Bow (Oxbow) 0

Jimmy Carrión(74) — **122** — (A) — Rafael Fernández P.(26)

Campaña año				
10/4-1-2 (12.213)	2000m.	0	1	0(0-0)
dsc22	**Presidente Remón**	**12.213**	**10**	**4(0-2)**
EntJin: 326/74 JCab 1/0-0-0	**2025**	**12.213**	**10**	**4(1-2)**
	Ent-Cab	**12.213**	**10**	**4(1-2)**

Fecha	Hip	Sup/Est	Dist.	PP	400m		Recta		Ll	#P	Cpos.	Peso, Jinete, Cotiz.	Ganador-2°-3°	Serie/Lote	Tropiezos	Tiempo
15nov	PR'7	A/My	1400	8					5	/10		**119, J.R. Carrión -7a1**	Teucro-Tomasito-Dart	Cl. Period.		1:25,60
28sep	PR'7	A/Gd	2000	1	11		6	2	6	/11	17 3/4	124, J. Barría --	Spectacular Winner-Teucro-Blackrock	Cl. COro [G2]		2:05,80
4sep	PR'7	A*Gd	1300	6					1	/7		118, J. Barría --	INDY MOON-Don Augusto-Blessed Quintus	8aSerie		1:18,40
8jun	PR'6	A*Gd	1400	5	3	0,5	4	3	4	/9	1 1/2	108, V. Sánchez -5a1	El Rojo-Cyrano-Indy Moon	Cl. MJF [G3]	4˚ Sub	0
25may	PR'6	A/Gd	1400	2	1	0,2	3	4	3	/6	7	117, Joel Rodríguez -8a5	Cyrano-Lucky Boy-Indy Moon	7aSerie		1:23,30
26abr	PR'8	A/Gd	1300	7	3	1	1	4	1	/7	2 3/4	115, *R. Fuentes -8a5	INDY MOON-Kyser-Tale Of May	7aSerie		1:20,40
27mar	PR'1	A/Gd	1300	8	3	5	1	7	1	/10	7	116, Joel Rodríguez -8a5	INDY MOON-Laureado-Sol Blessed	8aSerie		1:21,40
16mar	PR'7	A/Gd	1200	8	6	0,5	3	1	4	/7	3 3/4	120, *R. Fuentes -9a2	Smart Eros-Tomasito-Second Son	Esp.		1:12,20

pp 5 — ver récord en thorodata.net

2a1 **6**

REAL STABLE

CA 4a. --7mar21 *cr:Hacienda Los Nietos Inc.*

CONSPIRADOR P R

Conspiracy en Flying Peggy (Fusaichi Pegasus) 7mar21

Irad Ortíz Jr. **122** Alexis Rivera

Campaña año **5/3-0-1 (28.613)** dsc49

2000m.	1aVez	-
Presidente Remón	-	-
2025	1aVez	-
Ent-Cab	1aVez	-

19oct	Cmr'7	A*Gd	1800	1	2	0,5	3	7	**3**	/6	1	3/4	120, E. Ramírez --	Padre Poderoso-Don Cheo-Conspirador P R	Cl. WisoG [G1]		1:54,30
18sep	Cmr'3	A/Sy	1700	2	1	2	1	0,5	**1**	/6	2	3/4	117, E. Ramírez -5a2	CONSPIRADOR P R-Padre Poderoso-Don Cheo	Alw 14700		1:47,54
8jun	Cmr'7	A*Gd	1800	5	3	0,5	6	8	**6**	/7	11	1/4	121, E. Ramírez -1,45	Don Cheo-Padre Poderoso-Draugr	Cl. ABarc. [G2]		0
10may	Cmr'4	A*Gd	1700	4	3	3	2	3	**1**	/5	1	1/4	117, E. Ramírez -0,4	CONSPIRADOR P R-Draugr-Padre Poderoso	Alw 14700		0
10abr	Cmr'3	A*Gd	1600	1	5	6	1	0,5	**1**	/6		Pcz.	118, E. Ramírez -3,05	CONSPIRADOR P R-Axel the Great-Espartaco	Alw 11000		0

pp 6 28nov, Galopes suaves / 26nov, Galopes suaves / 25nov, Galopes suaves / 20nov, Galopes suaves — ver récord en thorodata.net

5a2 **7**

STUD EL TRONIO

CA 5a. --1ene20 *cr:Haras San Miguel*

EL ROJO

Jaguar Paw en Isadora Duncan (Tango) 0

Fernando Jara(1) **122** *(A)* Ivan De Roux(19)

Campaña año **6/2-0-2 (29.382)** dsc70 EntJin: 5/1

2000m.	2.340	1	0(0-0)
Presidente Remón	**29.382**	**6**	**2(0-2)**
2025	**29.382**	**6**	**2(0-2)**
Ent-Cab	**29.382**	**6**	**2(0-2)**

28sep	PR'7	A/Gd	2000	4	8	0,5	5	2	**4**	/11	7	3/4	124, J.R. Carrión --	Spectacular Winner-Teucro-Blackrock	Cl. COro [G2]		2:05,80
17ago	PR'7	A*Gd	1200	7	9	2	3	2	**3**	/11	3	1/2	126, A. Delgado -2a1	Adage-Sol Victoreado-El Rojo	Cl. LPinc. [G2]		1:10,80
8jun	PR'6	A*Gd	1400	3	2	0,5	1	0,2	**1**	/9		3/4	126, O. Hernández -5a2	EL ROJO-Cyrano-Indy Moon	Cl. MJF [G3]		0
30mar	PR'7	A*Gd	1200	7	6	2	5	3	**5**	/5	12		113, *M.I. Castillo -6a1	Spectacular Winner-El Experto-Takao	Cl. Arias G1		0
9mar	PR'8	A/Gd	1400	2	6		1	2	**1**	/6	2		122, M.I. Castillo -6a5	EL ROJO-Dr. G-Pana Man	Inv.		1:24,10
5ene	PR'7	A/My	1800	7	6	0,5	5	0,75	**3**	/8	7	1/2	116, M.I. Castillo -8a5	Eagle In Love-Spectacular Winner-El Rojo	Cl. AñoN [G1]		1:49,30

pp 7 28nov, Galopes suaves / 27nov, Galopes suaves / 21nov, 1200 74,1 silla Michael Castillo exigido — ver récord en thorodata.net

8a5 **8**

STUD CAMPO AZUL

CT 4a. --26feb21 *cr:Luis Shirley*

TEUCRO

Calinico en Magic Star (El Rey David) 1

Yonis Lasso(89) **122** Alberto Paz Rodríguez(102)

Campaña año **11/6-3-0 (36.890)** dsc22 EntJin: 343/89 JCab 10/6-3-0

2000m.	7.800	1	0(1-0)
Presidente Remón	**36.890**	**11**	**6(0-0)**
2025	**36.890**	**11**	**6(3-0)**
Ent-Cab	**36.890**	**11**	**6(3-0)**

15nov	PR'7	A/My	1400	5					**1**	/10			**126, Y. Lasso -*7a5**	TEUCRO-Tomasito-Dart	Cl. Period.	T400f	1:25,60
19oct	PR'5	A*Gd	1300	3	8	1	4	1	**2**	/9	1	1/4	**118, *Y. Lasso --**	Bibi Boss-Teucro-Chief Mesa	6aSerie		1:16,60
28sep	PR'7	A/Gd	2000	10	6	2	2	2	**2**	/11	2	1/4	**124, Y. Lasso --**	Spectacular Winner-Teucro-Blackrock	Cl. COro [G2]		2:05,80
6sep	PR'7	A*Gd	1300	2					**1**	/6			**122, Y. Lasso --**	TEUCRO-Chief Mesa-Big Papa Rubio	7aSerie		1:17,80
17ago	PR'5	A*Gd	1400	6	6	6	2	0,25	**1**	/8	1		**115, Y. Lasso -4a1**	TEUCRO-Klint Colors-Big Papa Rubio	7aSerie		1:25,0
24jul	PR'1	A/My	1300	1	4	2	1	7	**1**	/7	10	1/4	**122, Y. Lasso -5a2**	TEUCRO-Blackrock-Arranque Total	G-2y3/nac4a		1:17,17
15jun	PR'9	A*Gd	1400	1	4	0,2	3	2	**1**	/6		1/2	**114, Y. Lasso -3a1**	TEUCRO-Blackrock-Wise Blue	G-2y3/nac4a		1:24,40
10may	PR'1	A/Gd	1200	2	3	1	4	1	**2**	/1		1/2	**115, Y. Lasso -6a5**	Golden Child-Teucro-Kallavesi	G-2y3/nac4a		1:13,0

pp 8 28nov, Galopes suaves / 7jun, 800 49,2 F.S. Y. LASSO — ver récord en thorodata.net

Elegible **9**

STUD CARMEN CRISTINA

CT 6a. --5feb19 *cr:Haras San Isidro -Pan*

SHINE THE LIGHT

Leave The Light On en La Cotufa (Just Approva

Jimmy Carrión(74) **122** * Juan Cespedes(38)

Campaña año **5/4-0-0 (6.360)** dsc15 EntJin: 326/74 JCab 2/2-0-0

2000m.	0	1	0(0-0)
Presidente Remón	**6.360**	**5**	**4(0-0)**
2025	**6.360**	**5**	**4(0-0)**
Ent-Cab	**6.360**	**5**	**4(0-0)**

22nov	PR'4	A/Gd	1300	7					**1**	/8			**113, J.R. Carrión -9a5**	SHINE THE LIGHT-Torcedor-Second Son	7aSerie		1:18,92
28sep	PR'7	A/Gd	2000	6	4	1	9	2	**8**	/11	30		124, O. Hernández --	Spectacular Winner-Teucro-Blackrock	Cl. COro [G2]		2:05,80
6sep	PR'2	A*Gd	1300	1					**1**	/5			115, O. Hernández --	SHINE THE LIGHT-Othar-Torcedor	8aSerie		1:18,80
21ago	PR'1	A/Gd	1400	6	1	0,2	1	5	**1**	/6	6	1/2	116, O. Hernández -1a9	SHINE THE LIGHT-Bien Portado-Power Light	9aSerie		1:26,45
9ago	PR'1	A*Gd	1100	4					**1**	/5			**118, J.R. Carrión --**	SHINE THE LIGHT-Thunder Zone-Peraleño	10aSerie		1:06,0

pp 9 — ver récord en thorodata.net

Elegible **10**

CUADRA LOS TRIUNFADORES

CA 4a. --10mar21 *cr:Haras San Miguel*

EL EXPERTO

Storm Treasure en Katalina La Oh (Forever And Ever) 10mar21

Félix Salgado(17) **122** * José Bartolí(9)

Campaña año **8/2-2-1 (16.310)** dsc36 EntJin: 61/17 JCab 1/1-0-0

2000m.	1aVez	-	
Presidente Remón	-	-	
2025	1aVez	-	
Ent-Cab	**16.310**	**8**	**2(2-1)**

1nov	PR'6	A/Gd	1700	6	1	0,25	1	0,2	**1**	/9	7	1/2	**120, F. Salgado -*1a1**	EL EXPERTO-Arranque Total-Maximino	Fusión		2:05,76
28sep	PR'7	A/Gd	2000	9	3	0,2	10	7	**9**	/11	31	1/4	124, L. Arango --	Spectacular Winner-Teucro-Blackrock	Cl. COro [G2]		2:05,80
31ago	PR'7	A*Gd	1800	5	5	2	4	1	**3**	/7	5		115, L. Arango -8a5	Spectacular Winner-Cyrano-El Experto	Inv.		1:51,20
20jul	PR'7	A*Gd	2100	10	2	0,5	6	5	**8**	/13	24	1/4	116, L. Arango -7a1	Senescal-Eagle In Love-Imperante	Cl. PRep. [G1]		2:11,80
8jun	PR'6	A*Gd	1400	9	1	1	2	2	**3**	/9	4	1/2	110, L. Arango -8a5	El Rojo-Cyrano-Indy Moon	Cl. MJF [G3]	3˚ Baj	0
30mar	PR'7	A*Gd	1200	9	6	2	5	3	**2**	/5	3		113, L. Quiroz -6a1	Spectacular Winner-El Experto-Takao	Cl. Arias G1		0
23feb	PR'8	A/Gd	1300	1	6	3	4	3	**1**	/8	1	1/4	120, J. Arjona -6a5	EL EXPERTO-Prendelo-Tropical King	6aSerie		1:19,0
25ene	PR'7	A/Gd	1400	4	1	0,75	1	2	**2**	/7		1/2	122, L. Quiroz -6a5	Cheeky Boy-El Experto-El Cordovez	6aSerie	dq pl2	1:26,20

pp 10 4jul, 1800 116,4 E.S. L. Arango / 27jun, 1000 62,2 F.S. — ver récord en thorodata.net

CONFEDERACION HIPICA DEL CARIBE

VÍVELO
A TU MANERA
HIPÓDROMO
DE LAS AMÉRICAS
CIUDAD DE MÉXICO
@Hipodromomex
HipodromoDeLasAmericas
HIPODROMO.COM.MX
Permiso SEGOB DGG/SP/450/97
una experiencia
codere

CONFEDERACION HIPICA DEL CARIBE

HISTORIAL DE L CLASICO DEL CARIBE (1966-1997)

Edición	Año	Ejemplar	País	Tiempo	Jinete	Entrenador	Dueño	Sede
1	1966	Victoreado		1:56 1/5	Gustavo Avila	Domingo Noguera M.	Stud Raga	Puerto Rico
2	1967	El Comanche		1:56 3/5	Rubén Contreras	Claudino Hernández	Cuadra San Luis	Venezuela
3	1968	Wiso G.		1:54 1/5	Carlos López	Diego Acevedo	Cinderella Stud	Puerto Rico
4	1969	Guadamur		1:52 4/5	Alberto Zepeda	Antonio Justo	Cuadra Carrusel	México
5	1970	Hashin		1:56 3/5	Miguel Yanez	José Barba	Cuadra Carrusel	Panamá
6	1971	Nacozareño		1:54	Guillermo Gavidia	Tomás López Altamira	Cuadra Georgina	Venezuela
--	1972	No se corrió						
7	1973	**Montecarlo**		1:57 3/5	Marcel Zuñiga	Félix Rodriguez	Dolores de Schulte	Panamá
8	1974	Barremina		1:54 3/5	Jacinto Vásquez	Alberto Paz Rodriguez	Stud Characo	Puerto Rico
9	1975	Teziutlán		2:02	Alberto Zepeda	René Castillo	Jorge Sarur Aburto	Venezuela
10	1976	Voy Por Uno		1:55 3/5	Gustavo M. Márquez	Eusebio Razo Beltrán	Cuadra Ely	Venezuela
11	1977	Huracán Sí		1:54 2/5	Argenis Rosillo	Juan E. Vidal	Stud Balbico	Puerto Rico
12	1978	Ezgarta		1:51	Rubén Hernández	Eusebio Razo Beltrán	Cuadra Sigui	Puerto Rico
--	1979	No se corrió						
13	1980	**Pikotazo**		1:52 1/5	Laffit Pincay Jr.	Alberto Barrera	Cuadra Just Horgus	Venezuela
14	1981	El Cómico		1:53 3/5	Victor Tejada	Dario Ramos	Stud Los Novatos	Puerto Rico
15	1982	Guaybanex		1:53 3/5	Juan A. Santiago	Juan M. Rodriguez	Establo Caribe	Puerto Rico
16	1983	Verset Dancer		1:50 1/5	Santos Navarro	José A. Maymo	Establo Pro	Puerto Rico
17	1984	Galilea		1:57 2/5	Jorge Duarte	Manuel Munar	Haras Santa Lucía	Panamá
18	1985	Patilargo		1:58	Victor Tejada	Fé1ix Rodriguez Jr.	Militza y Carlos Romero	Venezuela
19	1986	Benemérito		1:49 3/5	Douglas Valiente	Daniel Pérez	Stud Gorjeadora	México
20	1987	Rayo Laser		1:52 3/5	Rafael Torrealba	Agustin Bezara	Establo Tamborazo	Puerto Rico
21	1988	Don Gabriel		1:51 4/5	Humberto Enriquez	Alfredo Márquez	Cuadra San Gabriel	México
22	1989	Pan De Los Pobres		1:53 1/5	Alfredo Srnith Jr.	Félix Rodriguez Jr.	Lucky Four Stable	Puerto Rico
23	1990	Don Fabián		1:59	Juan V. Tovar	César Cachazo	Stud Doña Félida	Venezuela
24	1991	**Vuelve Candy B.**		-	Julio A.García	Candelario Bonilla	Nori Annette	Puerto Rico
25	1992	**Leonardo**		1:51 3/5	Cornelio Velásquez	Alberto Paz Rodriguez	Stud La Marea	Puerto Rico
26	1993	Verset's Jet		1:51 2/5	Juan Cintrón	Jorge Maymo	Establo Mandarria	Puerto Rico
27	1994	El Gran Nano		-	Julio A.García	J. M. Rodriguez	Establo Tres M.	Puerto Rico
28	1995	Locochón		1:49 2/5	Javier Matías	Juan Ruiz García	Cuadra Santa Rita	República Dominicana
29	1996	Angelical		1:54.73	Roberto Pérez	Roberto Arango	Stud Nakacat	Puerto Rico
30	1997	Aligheri		1:50.40	Douglas Valiente	A. Catanese	Stud Sant Omero	Venezuela

LVII CLÁSICO DEL CARIBE PANAMÁ 2025
LA TRANSMISIÓN DE LA
SERIE HÍPICA DEL CARIBE
7 DIC
DESDE LAS
12 PM
ES CORTESIA DE
www.telehipismo.net
JUEGA EN LÍNEA
HipismoNet
PUROHIPISMO
ThoroData
SELLATUPARLEY .com
TRIPLE CORONA
FACILITO BET.com
TRIUNFO BET.COM
SINTONIZANOS DESDE LAS 12:20 PM
DESDE YOUTUBE Y NUESTRO SITIO WEB
@telehipismo.net
www.telehipismo.net
TELEHIPISMO

CONFEDERACION HIPICA DEL CARIBE

HISTORIAL DE L CLASICO DEL CARIBE (1998-2024)

Edición	Año	Ejemplar	País	Tiempo	Jinete	Entrenador	Dueño	Sede
31	1998	**Evaristo**		-	Jesús A. Barria	Roberto Arango	Stud El Naranjo	Trinidad y Tobago
32	1999	Cortisol		1:52.20	Camilo Pitty	Julio Torres	Stud Cantón	Panamá
33	2000	My Own Business		1:51.76	Emisael Jaramillo	Antonio Bellardi	Stud Fantasía	Puerto Rico
34	2001	Alexia		1:54.56	Rosemary Homeister Jr.	Eric H. Gittens	Stud Campo Azul	Puerto Rico
35	2002	Gran Abuelo		1:52.27	Ángel A. Castillo	Gustavo Delgado	Stud Los Grandes	Puerto Rico
36	2003	Cafajeste		1:53.73	Cornelio Velásquez	Rafael Fernández Prado	Stud Full House	Puerto Rico
37	2004	**Spago**		1:52.47	Cornelio Velásquez	Moises Henriquez	Stud La Marea	Puerto Rico
38	2005	Borrascoso		1:54.60	Alexis Feliciano	Sammy García	Silent Stable	Puerto Rico
39	2006	Ay Papá		1:53.02	Fernando Jara	José Carrillo	Stud Angel C	Puerto Rico
40	2007	Soy Conquistador		1:50.04	Hector Berrios	Maximo Gomez	Establo Edelsam	Puerto Rico
41	2008	Sicotico		1:52.54	Joel Rosario	Eugenio Deschamps	Yacksan Racing	Puerto Rico
42	2009	Bambera		1:51.60	Edgar Perez	Gustavo Delgado	Stud Paula C.	Puerto Rico
43	2010	Water Jet		1:48 4/5	Emisael Jaramillo	Gustavo Delgado	Stud El Fantasma	Venezuela
44	2011	Heisenberg		1:54	Emisael Jaramillo	Santos Mario Domínguez	Stud Jabces	Panamá
45	2012	El De Chiné		1:52.69	Emisael Jaramillo	Juan Carlos Ávila	Stud Monte Piedad	Puerto Rico
46	2013	Diamante Negro		1:54 2/5	Moises González	Ulises Silva Trejo	Cuadra Mapa	Panamá
47	2014	Ninfa del Cielo		1:51	Emisael Jaramillo	Juan Carlos Ávila	Stud El Oso Yogui	Venezuela
48	2015	Calínico		1:57.33	José Lezcano	Alberto Paz Rodriguez	Stud Campo Azul	Panamá
49	2016	El Tigre Mono		1:57.33	Félix Salgado	Carlos Espino	Stud Marathon	Puerto Rico
50	2017	Jala Jala		1:52.14	Irad Ortíz Jr.	Fausto Gutiérrez	Cuadra San Jorge	Estados Unidos
51	2018	**Kukulkán**		1:54.80	Irad Ortíz Jr.	Fausto Gutiérrez	Cuadra San Jorge	Estados Unidos
52	2019	The Brother Slew		1:51.76	Paco López	Paul Valery	Stud The Brother	Estados Unidos
--	2020	No se corrió						
53	2021	Tamborero		1:53.70	Juan Carlos Díaz	Ramón Morales	Sonata Stable	Puerto Rico
54	2022	Iniesta		1:51.09	Paco López	Óscar González	Cuadra San Isidro	Venezuela
55	2023	Blessed Ben Hur		1:56.58	Luis Sàez	Mario Estévez	Stud Danni San	Panamá
56	2024	Niño Lorenzo		1:52.72	Emisael Jaramillo	David Palencia	Stud M.M.	Venezuela

ESTUDIO HÍPICO CON JOE BRUNO

NOTICIAS DE LA ACTUALIDAD HÍPICA LOCAL E INTERNACIONAL, FOTOS, VÍDEOS Y ORIENTACIÓN PARA LAS CARRERAS TODOS LOS DIAS A LAS 10:00 AM CON TRANSMISIÓN EN VIVO.

WWW.FACEBOOK.COM/ESTUDIOHIPICOJB

¡DALE LIKE! @ESTUDIOHIPICOJB

LVII
CLÁSICO DEL CARIBE
PANAMÁ 2025
LA TRANSMISIÓN DE LA
SERIE HÍPICA DEL CARIBE
7 DIC
DESDE LAS
12 PM
ES CORTESIA DE
www.telehipismo.net
sprint
GAMING
HIPISMART
¡Yo Soy Hipismo!
Apuestas
Royal
SERIE HÍPICA DEL CARIBE
GMT
GLOBAL MEDIA TURF
bet
CONNECTIONS
WINSS
2021
SINTONIZANOS DESDE LAS 12:20 PM
DESDE YOUTUBE Y NUESTRO SITIO WEB
@telehipismo.net
www.telehipismo.net
TELEHIPISMO

LVII Clásico Internacional del Caribe

Presidente Remón

07/12/25 Hora 18:00

10ª Carrera domingo

Inscritos: 10 ||| Matrículas: Lbs. ||| 0,453592: 2,20462

(4837) [Clásico[G1]] Lote: Cl. Int.Car. [G1]

1800 metros [Arena]

Información no oficial. ThoroData LLC no se hace responsable por errores u omisiones en los datos presentados, que son producto de recopilación propia y solo corrrespondiente al año 2025, por lo que pueden existir algunos datos sin procesar

| Cl. Int.Car. [G1] [Clásico[G1]] |

Clásico Internacional del Caribe. Dedicado a Alberto Paz Rodríguez. Patrocinado por Ron Carta Vieja. Para ejemplares de 3 años, nacidos en los países miembros de la Confederación Hípica del Caribe. Machos: 118 lbs. Hembras: 114 lbs.

Récord. Eagle In Love 126 lbs (6) Jan 5, 2025 1:49,1

Premio (US$-B./)

350.000	
al 1°	203.000
al 2°	70.000
al 3°	35.000
al 4°	21.000
al 5°	14.000

10ª

 # 7a1 — 1

STUD KUNG HEY
CA 3a. cr:Haras San Miguel
SOL CATIRE BELLO
Salustio en Catch That Cat (Discreet Cat)

Jin.Kg.Imp.Ent.: Ariosto Delgado(16) **118** *(A)* **Roberto Castillo(40)**

Acts (2025)/1°2°3° Premios: **5/3-0-0 (23.492)**
días sin correr: 91
EntJin: 153/16

	Premios	Act	1°(2°3°)
1800m.	1.952	2	0(0-0)
Presidente Remón	**23.492**	**5**	**3(0-0)**
2025	**23.492**	**5**	**3(0-0)**
Ent-Cab	1aVez	-	

Fecha	Hip	Sup/Est	Dist.	PP	400m	Recta	LI #P	Cpos.	Peso, Jinete, Cotiz.	Ganador-2°-3°	Serie/Lote	Tropiezos	Tiempo	Video
7sep	PR'7	A*Gd	1800	5	4 0,25	5 4	5 /8	14 1/2	120, J.R. Carrión -5a2	Maverick-Brigo-Sol Auyan Tepuy	Cl. Boyd [G2]		1:53,20	▶
3ago	PR'7	A*Gd	1800	2	5 2	6	6 /6	24 3/4	120, J.R. Carrión -3a1	Mister Bristol-Brigo-Smart Runner	Cl. DelValle [G2]		1:53,80	
29jun	PR'4	A*Gd	1400	6	3 0,2	1 4	1 /10	1	119, J.R. Carrión -6a5	SOL CATIRE BELLO-Sol Auyan Tepuy-Cholo Moon	Cl. FCarr. [G3]		0	▶
11may	PR'5	A/Gd	1300	10	8 2	1 0,2	1 /11	3/4	120, J.R. Carrión -8a5	SOL CATIRE BELLO-Indian Ring-Infinity Point	Gan./nac3a		1:17,20	▶
19ene	PR'3	A*Gd		5			1 /7		120, J. Barría -	SOL CATIRE BELLO-Royal Smile-Rapid Strider	0		0	▶

---

pp 1 — **27nov, 1200 76,2 silla Jimmy Carrión fácil / 20jun, 1000 68,4 F.P. J. Carrion / 13jun, 1200 74,2 E.S. Y. Lasso / 7jun, 1000 63.2 E.S. J. CARRION** — ver récord en thorodata.net

6a5 — 2

CUADRA IRISH
CZ 3a. --22ene22 cr:Granja San Isidro
LODYTO RACE
Zeewat en Mila Race (Danzig Prince Race)

Irad Ortíz Jr. **118** José Sánchez V.

Campaña año: **6/3-1-0 (827.355)**
dsc43

	Premios	Act	1°(2°3°)
1800m.	**526.395**	**2**	**2(0-0)**
Presidente Remón	-	-	
2025	1aVez	-	
Ent-Cab	1aVez	-	

Fecha	Hip	Sup/Est	Dist.	PP	400m	Recta	LI #P	Cpos.	Peso, Jinete, Cotiz.	Ganador-2°-3°	Serie/Lote	Tropiezos	Tiempo	Video
25oct	Amx'6	A/Fst	1800	5	2 0,5	1 4	1 /6	14	120, J. Ortega L. -*1a5	LODYTO RACE-Llao Llao-Rochester	Cl. CriMx-[G1]		1:53,40	▶
27sep	Amx'10	A/Gd	1900	8	9 2	11 0,2	9 /14	18 3/4	117, J. Ortega L. -*3a1	Claramont-R M Acorazado-Trajano	H. Amé. [G1]		1:59,60	▶
26jul	Amx'8	A/Fst	1800	1	1 2	1 0,2	1 /6	Nrz	119, J. Ortega L. -1a1	LODYTO RACE-R M Acorazado-Empire Crown	DerbyMx[G1]		1:52,80	▶
28jun	Amx'9	A/Fst	1700	1	1 0,2	2 0,5	1 /8	1/2	119, J. Ortega L. -1,95	LODYTO RACE-R M Acorazado-Ramblas	Cl. JCMx [G1]		1:47,40	▶
31may	Amx'7	A/Sy	1600	6	5 3	2 2	2 /6	2	119, J. Ortega L. -0,3	Llao Llao-Lodyto Race-Arsenio	GPN [G2]		1:41,20	▶
3may	Amx'10	A/Fst	1500	3	3 0,5	8	8 /8	23	119, J. Ortega L. -18,8	Lodyto Race-Raspados-Lambrusco			0	▶

---

pp 2 — **28nov, 1600 67 silla / 27nov, Galopes suaves / 26nov, Galopes suaves / 25nov, Galopes suaves** — ver récord en thorodata.net

8a5 — 3

EURO RACING
CC 3a. --14mar22 cr:Potrero Los Llanos Inc.
RADIOLOGO
Console en Gold Dance (English Channel)

Juan C. Díaz **118** Giovanni Merced

Campaña año: **6/3-2-1 (17.720)**
dsc421
EntJin: 441/155

	Premios	Act	1°(2°3°)
1800m.	10.240	1	0(1-0)
Presidente Remón	-	-	
2025	1aVez	-	
Ent-Cab	1aVez	-	

Fecha	Hip	Sup/Est	Dist.	PP	400m	Recta	LI #P	Cpos.	Peso, Jinete, Cotiz.	Ganador-2°-3°	Serie/Lote	Tropiezos	Tiempo	Video
12oct24	Cmr'6	A*Gd	1200		1		1 /1	4 1/2	117, E. Castro -4a1	#N/D	MSW 17000		1:14,80	
9nov24	Cmr'2	A*Gd	1200		1		1 /1	19 3/4	117, E. Castro -2a5	#N/D	Alw 15980		1:12,40	
25dic24	Cmr'7	A*Gd	1700		2 2	3 6	2 /1	19 3/4	117, E. Castro -1a9	#N/D	Cl. Nav. [G1]		1:46,40	
26oct	Cmr'8	A/Sy	1800	4	3 1	2 2	2 /5	1 1/4	118, E. Castro -6a5	Vuelve Junior F-Radiologo-Yago	Cl. AMong. [G2]		1:52,48	▶
1sep	Cmr'7	A*Gd	1300	4	2 2	1 0,5	1 /5	1	117, E. Castro -1,9	RADIOLOGO-El Don Carlos-El Testarudo	Alw 11000		0	▶
10ago	Cmr'4	A*Gd	1200	3	3 0,2	3 4	3 /6	1/2	117, E. Castro -2,25	Oro Catorce-El Testarudo-Radiologo	Alw 11000		0	▶

---

pp 3 — **28nov, Galopes suaves / 27nov, Galopes suaves / 26nov, Galopes suaves / 25nov, Galopes suaves** — ver récord en thorodata.net

5a2 — 4

STUD PEGASUS
YC 3a. --23feb22 cr:Haras San Miguel
ESCAPADA
Punta de Lanza en Sabado de Gloria (Happian

Lorenzo Lezcano(40) **114** Ivan De Roux(19)

Campaña año: **7/2-2-2 (39.480)**
dsc63
EntJin: 310/40 JCab 3/1-1-1

	Premios	Act	1°(2°3°)
1800m.	3.000	1	0(0-0)
Presidente Remón	**39.480**	**7**	**2(0-2)**
2025	**39.480**	**7**	**2(2-2)**
Ent-Cab	**39.480**	**7**	**2(2-2)**

Fecha	Hip	Sup/Est	Dist.	PP	400m	Recta	LI #P	Cpos.	Peso, Jinete, Cotiz.	Ganador-2°-3°	Serie/Lote	Tropiezos	Tiempo	Video
5oct	PR'7	A*Gd	1800	3	1 0,25	2 1	4 /9	9	114, Y. Lasso --	Maverick-Cholo Moon-Smart Runner	Cl. Eleta [G2]		1:54,80	▶
13sep	PR'3	A*Gd	1200	5	3 0,5	1 4	1 /8	5 3/4	**113, L. Lezcano --**	ESCAPADA-Gratia Plena-Sweet Candy	G-2y3/hnac3a		1:12,0	▶
24ago	PR'6	A/Gd	1700	1	1 0,2	3 2	2 /8	1 1/4	**120, L. Lezcano -3a1**	Aryna-Escapada-Sol Paso La Reina	Cl. Arango [G2]		1:47,15	▶
27jul	PR'6	A/Fst	1700	2	5 1	3 2	3 /10	3 3/4	**120, L. Lezcano -7a1**	Sol Paso La Reina-Lady DNA-Escapada	Cl. TGD [G3]		1:47,77	▶
22jun	PR'6	A*Gd	1700	4	2 0,25	2 0,25	3 /9	1 3/4	114, O. Hernández -8a5	Romelier-Lady Dna-Escapada	Cl. TD [G2]		0	▶
11may	PR'7	A/Gd	1400	8	3 2	2 0,25	2 /9	Pcz.	116, O. Hernández -3a1	Romelier-Escapada-Sol Paso La Reina	Cl. Endara [G3]		1:25,20	▶
6abr	PR'7	A/Gd	1300	1	1 0,5	1 7	1 /7	9 3/4	114, O. Hernández -6a5	ESCAPADA-Carabina-Acapelosky	G-1/hnac3a		1:19,20	▶

---

pp 4 — **25nov, 1000 70,3 pelo Neyro Murgas fácil / 7jun, 1600 103,2 E.S. O. HERNANDEZ** — ver récord en thorodata.net

4a1 — 5

QUANTUM STABLE
CC 3a. cr:Haras Cerro Punta
BRIGO
Indiano en Brigantia (Concerto)

Luis Sáez **118** Alberto Paz Rodríguez(102)

Campaña año: **7/1-2-0 (29.204)**
dsc63

	Premios	Act	1°(2°3°)
1800m.	20.960	3	0(2-0)
Presidente Remón	**29.204**	**7**	**1(0-0)**
2025	**29.204**	**7**	**1(2-0)**
Ent-Cab	**29.204**	**7**	**1(2-0)**

Fecha	Hip	Sup/Est	Dist.	PP	400m	Recta	LI #P	Cpos.	Peso, Jinete, Cotiz.	Ganador-2°-3°	Serie/Lote	Tropiezos	Tiempo	Video
5oct	PR'7	A*Gd	1800	6	3 0,5	5 2	5 /9	14 3/4	120, A. Jaen --	Maverick-Cholo Moon-Smart Runner	Cl. Eleta [G2]		1:54,80	▶
7sep	PR'7	A*Gd	1800	2	2 0,25	2 2	2 /8	6 3/4	120, O. Hernández -6a5	Maverick-Brigo-Sol Auyan Tepuy	Cl. Boyd [G2]		1:53,20	▶
3ago	PR'7	A*Gd	1800	3	3 1	2 6	2 /6	2 3/4	120, O. Hernández -5a1	Mister Bristol-Brigo-Smart Runner	Cl. DelValle [G2]		1:53,80	
19jul	PR'3	A*Gd	1200	5			7 /7		113, O. Hernández --	Infinity Point-Rapid Strider-Maverick	G-2/nac3a		1:13,0	▶
29jun	PR'4	A*Gd	1400	1	4 2	2 2	4 /10	5	114, O. Hernández -5a1	Sol Catire Bello-Sol Auyan Tepuy-Cholo Moon	Cl. FCarr. [G3]		0	▶
11may	PR'5	A/Gd	1300	8	6 2	7 2	5 /11	8 1/2	115, O. Hernández -4a1	Sol Catire Bello-Indian Ring-Infinity Point	Gan./nac3a		1:17,20	▶
12abr	PR'5	A/Gd	1300	2	0,5 1	1 2	1 /7	1 1/2	115, O. Hernández -5a1	BRIGO-Sol Auyan Tepuy-Smart Runner	Inv.		1:21,40	▶

---

pp 5 — **28nov, 800 silla Angel Rivas / 21nov, 1200 75,2 silla fácil / 21jun, 800 48 F.S. O. Hernandez / 14jun, 1000 65,1 F.S. O. Hernandez** — ver récord en thorodata.net

6a1 — 6 — STUD CARMEN CRISTINA

YC 3a. --11abr22 *cr:Finca San Bartolo*

ARYNA

El Indispensable en Alea A. (Slaughter Beac

Jimmy Carrión(74) **114** *(A)* Juan Cespedes(38)

Campaña año			
13/3-4-2 (54.878)	1800m.	0	1	0(0-0)
dsc38	**Presidente Remón**	**54.878**	**13**	**3(0-2)**
	2025	**54.878**	**13**	**3(4-2)**
EntJin: 326/74	**Ent-Cab**	**54.878**	**13**	**3(4-2)**

30oct	PR'3	A/Gd	1300	5	1	0,2	1	5	**1**	/6	3	1/4	116, O. Hernández -*2a5	ARYNA-Legado Naval-Sweet Candy	G-2y3/hnac3a		1:18,58
5oct	PR'7	A*Gd	**1800**	9	6	3	4	2	**6**	/9	18	1/4	115, O. Hernández --	Maverick-Cholo Moon-Smart Runner	Cl. Eleta [G2]		1:54,80
24ago	PR'6	A/Gd	1700	6	3	0,2	1	2	**1**	/8	1	1/4	120, O. Hernández -11a1	ARYNA-Escapada-Sol Paso La Reina	Cl. Arango [G2]		1:47,15
27jul	PR'6	A/Fst	1700	7	4	0,5	4	3	**4**	/10	5	3/4	120, O. Hernández -18a1	Sol Paso La Reina-Lady DNA-Escapada	Cl. TGD [G3]		1:47,77
28jun	PR'6	A*Gd	1200	2	2	0,25	2	5	**2**	/7		1/2	115, J. Arjona -2a1	Sol Cartagines-Aryna-Kelpie	G-1/hnac3a		0
7jun	PR'5	A*Gd	1300	7	3	2	5	0,5	**3**	/7		1/2	109, A. Mendoza -8a5	Maria Corina-Sweet Candy-Aryna	G-1/hnac3a		0
24may	PR'3	A/Gd	1400	2	2	1	1	0,5	**2**	/8	1	1/4	116, O. Benítez -8a5	Kiara Karita-Aryna-La Yugular	G-1/hnac3a		1:27,40
10may	PR'5	A/Gd	1300	7	6	5	3	5	**2**	/5	2		113, O. Benítez -2a1	Finfirinsiti-Aryna-Lady Dna	G-1/hnac3a		1:18,40

pp 6 — **28nov, 1000 silla Jimmy Carrión / 25nov, Galopes suaves** — ver récord en thorodata.net

2a1 — 7 — PALACE MOON

CA 3a. --6abr22 *cr:Haras Cerro Punta*

CHOLO MOON

Smart D N A en Pionera (Pioneerof The Nile 2

Luis Arango(36) **118** *(A)* Justo Valencia C.(24)

Campaña año				
7/0-2-2 (19.668)	1800m.	12.928	2	0(1-0)
dsc37	Presidente Remón	19.668	7	0(0-2)
	2025	19.668	7	0(2-2)
EntJin: 167/36 JCab 7/0-2-2	Ent-Cab	19.668	7	0(2-2)

31oct	PR'7	A/Gd	1300	4	4	2	5	2	**5**	/9	1	3/4	**115, L. Arango -*6a5**	Cristian Warrior-Infinity Point-Imparable	G-2y3/nac3a		1:19,43
5oct	PR'7	A*Gd	**1800**	4	7	1	3	4	**2**	/9	7	3/4	**120, L. Arango --**	Maverick-Cholo Moon-Smart Runner	Cl. Eleta [G2]		1:54,80
7sep	PR'7	A*Gd	**1800**	7	7	5	4	2	**4**	/8	12	1/4	**120, L. Arango -4a1**	Maverick-Brigo-Sol Auyan Tepuy	Cl. Boyd [G2]		1:53,20
29jun	PR'4	A*Gd	1400	9	10		6	4	**3**	/10	4	1/4	**114, L. Arango -2a1**	Sol Catire Bello-Sol Auyan Tepuy-Cholo Moon	Cl. FCarr. [G3]		0
11may	PR'5	A/Gd	1300	11	9		5	2	**4**	/11	6	3/4	**114, L. Arango -5a1**	Sol Catire Bello-Indian Ring-Infinity Point	Gan./nac3a		1:17,20
6abr	PR'1	A/Gd	1700	5	5		3	8	**3**	/6	14	1/4	**114, L. Arango -4a1**	Mister Bristol-Indian Ring-Cholo Moon	Gan./3a		1:47,20
22mar	PR'5	A/Gd	1200	3	2	0,2	2	5	**2**	/8	3	1/2	**115, L. Arango -2a1**	Royal Smile-Cholo Moon-Sol Auyan Tepuy	G-1/nac3a		1:14,0

pp 7 — **28nov, 1000 pelo Luis Arango / 20jun, 1000 63,1 F.P. L. Arango / 13jun, 1400 92 F.P. L. Arango / 6jun, 1000 62,2 F.P. L. Arango** — ver récord en thorodata.net

5a1 — 8 — STUD KUNG HEY

CA 3a. --24abr22 *cr:Miguel A. Gutiérrez*

SOL AUYAN TEPUY

Rum Point en Cookngoodlookn (Awesome Agai 2

Miguel Vásquez **118** *(A)* Roberto Castillo(40)

Campaña año				
15/2-4-4 (36.210)	1800m.	7.640	3	0(0-1)
dsc28	**Presidente Remón**	**36.210**	**15**	**2(0-4)**
	2025	**36.210**	**15**	**2(4-4)**
	Ent-Cab	**29.940**	**11**	**1(4-3)**

9nov	PR'1	A/Gd	1700	4	2	0,5	1	0,25	**2**	/6		1/2	120, J.R. Carrión -*2a5	Nerito-Sol Auyan Tepuy-Imparable	Gan./nac3a	BAf	1:50,42
25oct	PR'7	A/Fst	1200	1	8	2	4	0,25	**1**	/10		1/2	122, J.R. Carrión -*7a5	SOL AUYAN TEPUY-Cholo Bolito-Spectacular Beast	GP CerroP		1:13,35
5oct	PR'7	A*Gd	**1800**	2	5	0,5	7	2	**8**	/9	30	1/4	120, J. Barría --	Maverick-Cholo Moon-Smart Runner	Cl. Eleta [G2]		1:54,80
7sep	PR'7	A*Gd	**1800**	4	3	2	3	2	**3**	/8	10		120, Y. Lasso -2a1	Maverick-Brigo-Sol Auyan Tepuy	Cl. Boyd [G2]		1:53,20
3ago	PR'7	A*Gd	**1800**	4	2	1	4	2	**4**	/6	14	1/2	120, V. Sánchez -4a1	Mister Bristol-Brigo-Smart Runner	Cl. DelValle [G2]		1:53,80
29jun	PR'4	A*Gd	1400	10	7	0,25	5	3	**2**	/10	1		114, V. Sánchez -5a1	Sol Catire Bello-Sol Auyan Tepuy-Cholo Moon	Cl. FCarr. [G3]		0
8jun	PR'3	A*Gd	1300	5	4	0,5	3	3	**3**	/8	5	3/4	120, J.R. Carrión -6a5	Infinity Point-Rapid Strider-Sol Auyan Tepuy	G-1/nac3a		0
24may	PR'2	A/Gd	1400	4	3	4	1	0,5	**2**	/2		Pcz.	120, *J.R. Carrión -4a1	Smart Runner-Sol Auyan Tepuy-Infinity Point	G-1/nac3a		1:26,10

pp 8 — **27nov, 1200 76,2 silla Ariosto Delgado fácil / 21jun, 1000 1,05 F.P. V. Sanchez** — ver récord en thorodata.net

Elegible — 9 — GARCIA RACING STABLE

CZ 3a. *cr:Haras San Isidro -Pan*

THOMAS SHELBY

Tomas Gabriel en Dancera (Jump Start)

Yonis Lasso(89) **118** Roberto Arango(29)

Campaña año				
10/2-3-1 (20.580)	1800m.	1aVez	-	
dsc37	Presidente Remón	-	-	
	2025	1aVez	-	
EntJin: 343/89	**Ent-Cab**	**17.430**	**6**	**2(2-0)**

31oct	PR'7	A/Gd	1300	6	8		4	1	**4**	/9	1	3/4	122, L. Lezcano -6a1	Cristian Warrior-Infinity Point-Imparable	G-2y3/nac3a		1:19,43
18oct	PR'2	A*Gd	1100	5	5	3	3	0,5	**1**	/6		3/4	113, L. Lezcano --	THOMAS SHELBY-Barcelo-Infinity Point	G-2y3/nac3a		1:05,80
5oct	PR'7	A*Gd	**1800**	8	9		8	7	**7**	/9	30		120, F. Jara --	Maverick-Cholo Moon-Smart Runner	Cl. Eleta [G2]		1:54,80
17ago	PR'4	A*Gd	1400	7	6		1	0,5	**1**	/8	1	3/4	111, A. Mendoza -2a1	THOMAS SHELBY-Cristian Warrior-Rey De Humor	G-1/nac3a		1:27,40
27jul	PR'5	A/Fst	1100	6	2	1	1	0,5	**2**	/6		Pcz.	118, L. Lezcano -3a5	Whashapaly-Thomas Shelby-Rey De Humor	G-1/nac3a		1:05,56
20jul	PR'3	A*Gd	1200	2	2	1	2	2	**2**	/7		Nrz	115, L. Lezcano -8a5	Nevado-Thomas Shelby-Imparable	G-1/nac3a		1:14,0
11may	PR'5	A/Gd	1300	1	5	0,25	9		**9**	/11	18		115, R. Fuentes -5a1	Sol Catire Bello-Indian Ring-Infinity Point	Gan./nac3a		1:17,20
26abr	PR'5	A/Gd	1200	6	3	0,5	4	3	**3**	/5	4	1/2	116, V. Sánchez -7a1	Maverick-Infinity Point-Thomas Shelby	G-1/nac3a		1:14,30

pp 9 — ver récord en thorodata.net

Elegible — 10 — STUD DANI SAM

CC 3a. *cr:Haras San Isidro -Pan*

IMPARABLE

Basharat en Taja Mar (Sol Marino)

Michael I. Castillo(33) **118** * Roberto Arango(29)

Campaña año				
17/2-4-7 (23.170)	1800m.	1aVez	-	
dsc22	Presidente Remón	-	-	
	2025	1aVez	-	
EntJin: 270/33	Ent-Cab	2.520	4	0(0-2)

15nov	PR'1	A/Gd	1100	1					**Ret.**	/6			115, L. Lezcano --	Royal Smile-Dandy Del Peligro-Whashapaly	G-2y3/nac3a	No se presentó	1:06,80
9nov	PR'1	A/Gd	1700	1	1	0,2	3	5	**3**	/6	4		120, Y. Lasso -9a5	Nerito-Sol Auyan Tepuy-Imparable	Gan./nac3a		1:50,42
31oct	PR'7	A/Gd	1300	2	6	1	3	2	**3**	/9	1	1/4	117, Y. Lasso -8a1	Cristian Warrior-Infinity Point-Imparable	G-2y3/nac3a	CAd part	1:19,43
18oct	PR'2	A*Gd	1100	2	4	0,25	4	3	**5**	/6	4		116, A. Jaen --	Thomas Shelby-Barcelo-Infinity Point	G-2y3/nac3a		1:05,80
7sep	PR'7	A*Gd	**1800**	3	6	1	6	3	**6**	/8	18		120, J. Barría -6a1	Maverick-Brigo-Sol Auyan Tepuy	Cl. Boyd [G2]		1:53,20
3ago	PR'5	A*Gd	1700	5	3	0,2	1	1	**1**	/7		1/2	118, Y. Lasso -2a1	IMPARABLE-Cristian Warrior-Mocita Bonita	G-2y3/nac3a		1:50,20
20jul	PR'3	A*Gd	1200	4	5	0,25	4	4	**3**	/7	3	3/5	118, J.R. Carrión -2a1	Nevado-Thomas Shelby-Imparable	G-1/nac3a		1:14,0
29jun	PR'7	A*Gd	1200	2	7	2	4	3	**2**	/7		Nrz	115, J.R. Carrión -2a1	Stanley-Imparable-Rey De Humor	G-1/nac3a		0

pp 10 — ver récord en thorodata.net

CONFEDERACION HIPICA DEL CARIBE

PRÓXIMAMENTE

CINEPLUS
DOCUMENTALES HJC PELICULAS

Rancho San Antonio

SICÓTICO

EL DOCUMENTAL

IDEA Y REALIZACIÓN DE DAGOBERTO GALÁN

25
Años
HipismoNet

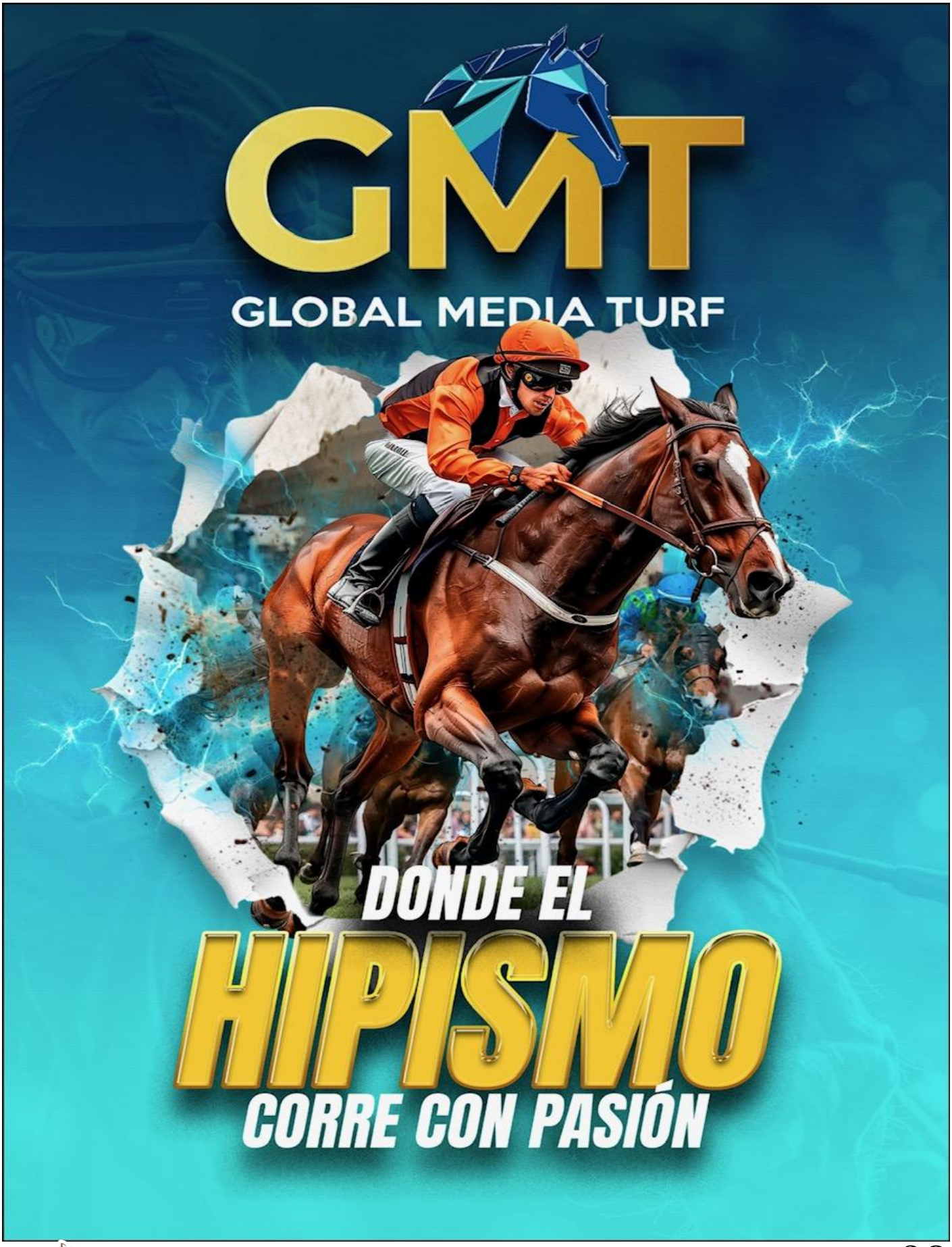
GMT
GLOBAL MEDIA TURF
DONDE EL
HIPISMO
CORRE CON PASIÓN