NOTAS HIPICAS Luis Quinta

Domingo, 17 Septiembre

FECHA	Videarrera	Edad | Grupo				Mts		#	Ejemplar, Dividendo	SEGUND@ Cuerpos TERCER@ Cuerpos	#	NOTA
▶	1a C 330	3a. | Gan. 1	22,3	45,0	70,2	85,1	1.400	1	PADEL, 2	[2] Huracan Jesus ¹ [3] Señor Indriago ¹	7	6,5
▶	2a C 331	H6a+| Gan. 3 o 4	23,3	47,3	[25,4]	73,2	1.200	6	SWEET RAIN, 3	[2] Mi Querencia 1½ [3] La Chacha 2¼	7	5,0
▶	3a C 332	6a+| Gan. 3 o 4	23,1	46,0	[24,4]	70,4	1.200	7	MAGNANIME, 1/9	[2] Gran Moto 11¼ [3] Hermano Juancho 12¾	8	7,1
▶	4a C 333	H4a+| Cruz Del Ávila	25,1	50,0	74,0	120,1	1.900	4	LYNDACARTER, 1/5	[2] Paomi Police * [3] Philomena 2¼	4	6,9
▶	5a C 334	4a+| Inv. Del Caribe	23,1	46,0	69,4	97,0	1.600	1	CATIRE PEDRO, 6	[2] Persecuted ³ [3] Amelazado 3½	6	7,4
▶	6a C 335	H3a+| Sprinters Yeguas	22,2	45,1	[25,3]	70,3	1.200	2	LA SENSACIONAL, 2/5	[2] Melosa * [3] Benedetta ⁷	7	7,6
▶	7a C 336	H2a. | Julian Abdala	22,2	46,1	[21,3]	67,4	1.100	1	ANOTHER LEGACY, 5	[2] La Barbie ¾ [3] Mother Carmen 11¼	10	4,5
▶	8a C 337	3a+| Sprinters	21,3	44,2	[26,3]	71,0	1.200	3	BRAVUCON, 3/2	[2] Impressive Pluvius ² [3] Specialedition 3¹¼	7	7,2
▶	9a C 338	2a. | Gradisco	22,2	46,4	[19,0]	65,4	1.100	3	COMPADRE PECHE, 9	[2] Carupano Six 10³¾ [3] Chateau Lafite ¹¹	9	6,1
▶	10a C 339	6a+| Gan. 2	23,0	46,0	[20,1]	66,1	1.100	9	TOSCAN, 3/5	[2] King Bulbs ³ [3] Super Doc ⁶	9	5,3
▶	11a C 340	4a+| Prop. La Rinconada	24,0	48,4	72,4	125,3	2.000	5	El Gran Bricelio, 5	[2] El De Froix [1º↓] [3] Rod Hendrick 7½	6	7,4
▶	12a C 341	3a. | No Ganadores	23,1	46,3	72,0	86,2	1.400	4	FEEDSTOCK, 2	[2] The Last Dance ¾ [3] The Show 2¾	11	5,7
▶	1a V 131	6a+| Gan. 5 +	26,1	51,3	77,1	113,3	1.700	5	AVENTADOR, 1/9	[2] Big Tito 1¼ [3] Chely Flow 2½	8	4,6
▶	2a V 132	5a+| Huracan Si	23,0	46,3	73,2	86,0	1.400	3	SUN CAB, 3	[2] New Rocket 2¼ [3] Cassiusclay 5½	5	7,0
▶	3a V 133	4a+| Gan. 1	23,2	48,0	75,4	88,4	1.400	11	IRON TIME, 1	[2] Money Bad Boy 1¾ [3] Sakuraba 7¹¼	11	4,6
▶	4a V 134	5a+| Gan. 2	24,0	50,3	00,0	69,0	1.100	9	LLOYDMCCLENDON, 3/5	[2] Master Speed 3¹¼ [3] Money Flyer 3½	9	4,7
▶	5a V 135	H3a+| No Ganadoras	24,2	49,2	00,0	78,2	1.200	2	ALICIA SPEED, 1	[2] Conchita Dancer * [3] Cristina Princess 3³¾	10	2,6
▶	6a V 136	3a+| No Ganadores	24,0	49,0	00,0	77,4	1.200	8	WHITE ONE, 9/5	[2] Andortarkanyi 3½ [3] Bombay 5³¾	9	2,9
▶	7a V 137	5a+| Gan. 5 +	22,4	47,4	00,0	74,3	1.200	10	MY JUNIOR MATE, 3/5	[2] Balbi Chrome 1¾ [3] Mr. Oli 6½	10	5,8
▶	8a V 138	H5a+| Gan. 2 o 3	24,2	50,0	00,0	68,4	1.100	10	PRINCESS ALAIA, 6/5	[2] Bossa Nova ² [3] Queen Lery 2½	11	4,3
▶	1a C 342	3a. | No Ganadores	22,4	45,4	[27,0]	72,4	1.200	3	ASTUTO, 1,2165	[2] Caribbean Magic 1½ [3] El Pequeño Jose 4½	6	5,7
▶	2a C 343	H4a. | No Ganadoras	23,2	46,2	[26,4]	73,1	1.200	8	MISS CHARLOTTE, 0,1975	[2] Sweet Flower ⁸ [3] Dulce Andrea ¹⁵	7	5,3
▶	3a C 344	H5a. | Gan. 2	23,2	47,1	72,2	79,1	1.300	6	WHITE COBRA, 0,3205	[2] Snow Sensations ⁵ [3] Capinmelao ¹⁰	8	5,5
▶	4a C 345	H5a+| No Ganadoras	23,3	47,3	00,0	68,0	1.100	9	CHAVIELA, 1,445	[2] Decidida ½ [3] Rivonella 3½	10	3,8
▶	5a C 346	5a. | Gan. 2	22,3	45,4	70,4	78,0	1.300	3	SUN CLASSIC, 0,401	[2] Pompeyo ⁵ [3] Tank Abbott ¹⁰	12	6,4
▶	6a C 347	H¾a. | Gan. 1	22,1	45,4	[20,0]	65,4	1.100	6	CARAMEL ARROW, 0,3355	[2] Petit Queen ⁴ [3] Princesa Susej 4½	9	5,9
▶	7a C 348	4a. | No Ganadores	23,2	47,0	[27,1]	74,1	1.200	4	MY ROBBING MATE, 16,443	[2] Mr. Slap ½ [3] Cosmos 1½	11	4,7
▶	8a C 349	5a+| Gan. 1	23,0	46,1	[27,1]	73,2	1.200	6	Caribbean Rocket, 50,532	[2] Abuelo Yeye [1º↓] [3] Money The Bank ⁴	10	4,5
▶	9a C 350	H5a+| Gan. 1	23,2	47,2	[27,2]	74,4	1.200	6	MAMBA MENTALITY, 14,655	[2] Princesa Lucia ¾ [3] Queen Mother 1½	10	3,9
▶	10a C 351	H3a. | No Ganadoras	22,3	45,1	[27,2]	72,3	1.200	10	NYMERIA, 7,594	[2] Coffee Time 1½ [3] Dulce Corazon 2¼	13	5,6
▶	1a C 352	4a. | Gan. 2	22,4	45,4	71,3	79,1	1.300	4	KING OF SUCCESS, 3,5475	[2] Chiefsttar * [3] Hesed 3³¾	6	6,3
▶	2a C 353	¾a. | Gan. 1	22,4	46,0	71,2	78,2	1.300	6	CIMARRON, 0,2715	[2] Tintorero ⁷ [3] El Gran Alejandro 10¹¼	7	6,7
▶	3a C 354	H4a+| Gan. 3 o 4	22,0	45,0	[19,1]	64,1	1.100	4	CHIPIS TIME, 1,192	[2] Lady Sophia 6³¾ [3] Sylvanella 9½	8	7,3
▶	4a C 355	4a+| Gan. 3 o 4	22,4	45,4	[19,1]	65,0	1.100	2	EL DE MABEL, 1,112	[2] Pescopagano ¹ [3] El De Valle 1¹¼	4	6,7
▶	5a C 356	¾a. | No Ganadores	22,4	46,3	[20,0]	66,3	1.100	2	DURHAM, 0,4475	[2] Father Jesus ¾ [3] Don Thiago 2½	10	5,5
▶	6a C 357	H¾a. | No Ganadoras	23,0	46,4	[19,3]	66,2	1.100	5	LA GRAN ESPERANZA, 0,356	[2] Linda Bizkaia 6³¾ [3] Stella Cadente 7½	9	5,7
▶	7a C 358	5a+| Gan. 2	23,1	46,4	[18,4]	65,3	1.100	4	TANK ABBOTT, 2,562	[2] El Trueno 2¹¼ [3] The King Zeus ³	9	6,0
▶	8a C 359	H4a+| Gan. 2	22,4	46,0	71,3	79,0	1.300	2	YAQUI DESINGS, 0,382	[2] La Super Kat 4¹¼ [3] Sweet Champ 12¹¼	7	6,3
▶	9a C 360	5a+| No Ganadores	23,4	47,2	[27,4]	75,1	1.200	9	RAM POWER, 1,0405	[2] The Beast King 6½ [3] Kamal 9¹¼	9	3,9
▶	10a C 361	H5a+| Gan. 2	22,4	47,0	[19,4]	66,4	1.100	2	STRENGTH MYA, 1,2295	[2] Black Truffle ¹ [3] Amboise ²	12	5,0

INSCRITOS La Rinconada A → Z Domingo 96 ejemplares

ADEMAN	(6v)	Yoelbis González	Juan Márquez
AKTOLGALI	(5v)	Jorge Luis Pérez	José Rodríguez
BABY JOSE	(1v)	Jhonatan Herrera	Ramiro Caldeira
BENDITO	(2a)	José Rivero	Rafael Cartolano
BOILED MILK	(3v)	Jorge Luis Pérez	Riccardo D'Angelo
BRIANNA	(3v)	Jaime Lugo	Fernando Parilli
CARUPANO SIX	(1a)	Arnaldo Chirinos	Gabriel Márquez
CATIRA DANIELA	(3a)	Jhonatan Herrera	Carlos Regalado
CHATEAU LAFITE	(1a)	Jhonatan Aray	Gabriel Márquez
CHIPIS TIME	(3a)	Jaime Lugo	Ramón García
CHON BRADY	(4v)	Maykor Ibarra	Abraham Campos
COMPADRE CHUS	(5v)	Leomar Sangronis	Parilli Tota
COMPADRE TOBY	(1a)	Robert Capriles	Parilli Tota
COPLERO DEL LLANO	(4v)	Jorge Luis Pérez	Rubén Lanz
COSMOS	(4v)	José Rivero	Chaoukat Dokmadji
DUCHESS OF SUCCESS	(3v)	Maikel Rodríguez	Jesús Villegas
DUMPLING	(4v)	Jhonatan Herrera	Carlos Regalado
EL GRAN ELADIO	(5a)	Robert Capriles	Riccardo D'Angelo
EL GRAN ROCKY	(6v)	María Bruzual	Gabriel Márquez
EL GRAN SOLINERO	(6v)	Maikel Rodríguez	Juan C. García
ESPARTANA	(3v)	Yoelbis González	Wilmer Landaeta
EXPLOSIVA	(3a)	Robert Capriles	José Rodríguez
EXTREMO	(1v)	José Rivero	Humberto Correia
FAST SENSATIONS	(4a)	Jaime Lugo	Ramón García
FIOR DE LINO	(2v)	Hemirxon Medina	Juan C. García
FLOR DEL TEIDE	(3a)	Yoelbis González	Ramón García
FREELY	(5v)	Jhonatan Aray	Gabriel Márquez
GRAN GALIL	(4v)	Alvaro Finol	David Palencia
GRAN MOTO	(1v)	Jhonatan Aray	Gabriel Márquez
HERMANO JUANCHO	(1v)	Johan Aranguren	Yanir Hurtado
IL FILANGIERI	(5v)	Maikel Rodríguez	Jesús Villegas
ILUSTRE	(4v)	Arnaldo Chirinos	Rubén Lanz
INVADER	(1a)	Jaime Lugo	Parilli Tota
JOLGORIO	(4v)	Leomar Sangronis	Parilli Tota
KING BULBS	(1v)	Jaime Lugo Jr.	David Palencia
KINGSTON	(5v)	José Rivero	Miguel Cortez
LA DE BORIS	(3v)	Hemirxon Medina	Juan C. García
LADY ROSSY	(3a)	Hemirxon Medina	Carlos Regalado
LADY SOPHIA	(3a)	Francisco Quevedo	Nelson Henríquez
LI TRE FRATELLI	(5a)	Maikel Rodríguez	Ramón García
LINDA ESTEFANIA	(4a)	Jhonatan Aray	Gabriel Márquez
LUCKY CHANGE	(4v)	José G. Hernández	Jesús R. Romero
LUIS THE GREAT	(1v)	Carlos Brito	Miguel Hernández
LUZ DEL VALLE	(3v)	Jhonatan Herrera	Juan C. García
MARADONA	(6v)	Aldry Siso	Aldo Traversa
MARYGOL	(2v)	Leomar Sangronis	Dotwing Fernández
MASTTERY	(5v)	Robert Capriles	Gabriel Márquez
MELADO	(4v)	José Canelón	Parilli Tota
MI GUERRERO	(6v)	José G. Hernández	Helí García Jr
MI QUERIDA EMMA	(4a)	Jaime Lugo Jr.	Gabriel Márquez
MIND THE GAP	(2v)	Kervin Briceño	Freddy Escobar
MISS MARIADANIELA	(2v)	Omar Rivas	Luis Martín
MORO DE ORO	(5a)	Jaime Lugo Jr.	Rubén Lanz
MORRALETE	(5v)	Carlos Brito	Germán Rojas
MR. KAMELOOH	(2a)	Yoelbis González	Riccardo D'Angelo
MY FATHER ANTONIO	(1v)	Yoelbis González	José Rodríguez
MY FIVE MATE	(2a)	Jorge Luis Pérez	Juan de Abreu
MY FUNNY GOLD	(3a)	José Rivero	Antonio Bellardi
MY GENERAL MATE	(1a)	Jaime Lugo Jr.	Juan de Abreu
MY TITICO MATE	(5v)	Julio Moncada	Juan de Abreu
NOBEL	(6v)	Hemirxon Medina	Parilli Tota
NORTH MUSIC	(5v)	Yoelbis González	Ismael Martínez
ONI DAVID	(6v)	Arnaldo Chirinos	Nelson Henríquez
OPORTO	(1v)	Arnaldo Chirinos	Rubén Lanz
PADEL	(5a)	Francisco Quevedo	Riccardo D'Angelo
PAPA ANIELLO	(1v)	Hemirxon Medina	Antonio Bellardi
PARTY PRINCE	(2a)	Alvaro Finol	Germán Rojas
PELO DE HUMO	(6v)	Deyker Acosta	Abraham Campos
PRINCESA LUCIA	(2v)	Aldry Siso	Aldo Traversa
QUEEN MOTHER	(2v)	Deyker Acosta	José Rodríguez
QUEEN TITA	(2v)	Julio Moncada	Ramiro Caldeira
QUINCY	(6v)	Yonecso Bermúdez	Yordi Carvajal
RAINBOW DASH	(2v)	José G. Hernández	Jesús R. Romero
REINA AMADA	(3v)	José Rivero	Humberto Correia
REY ENIGMA	(2a)	Jhonatan Aray	Gabriel Márquez
RIO UNARE	(4v)	Maikel Rodríguez	Miguel Cortez
RON AÑEJO	(2a)	Angel Ybarra	Gabriel Márquez
RUNNING JET	(1v)	Kervin Briceño	Aldo Traversa
SALOME	(3v)	Kelvin Perfecto	Wladimir Sánchez
SEÑOR INDRIAGO	(5a)	Hemirxon Medina	Antonio Bellardi
SICARIGUA	(3v)	Alvaro Finol	Antonio Bellardi
SKULL TROOPER	(1v)	Derrick Dellan	Dotwing Fernández
SPRING TRAINING	(2v)	Jhonatan Herrera	Carlos Regalado
SRA. FLORENCIA	(4a)	Larry Mejías	Juan C. García
SRTA. EMILIANA	(2v)	Kelvin Perfecto	Wladimir Sánchez
ST PIERRE	(5a)	Jhonatan Aray	Gabriel Márquez
STRENGTH GAELS	(6v)	Alvaro Finol	Germán Rojas
SULIMAN	(6v)	Jhonatan Herrera	Chaoukat Dokmadji
SUPER DOC	(6v)	Jaime Lugo	Rafael Alemán Jr.
SUPER KEILOR	(5a)	Johan Aranguren	César Cachazo
THE AGENT	(6v)	Carlos Brito	Carlos Regalado
THE GREAT RETURN	(6v)	Leomar Sangronis	Miguel Cortez
THE QUEEN NANI	(3a)	Johan Aranguren	Yanir Hurtado
TOSCAN	(1v)	Robert Capriles	Juan C. García
TWO RIDDLE	(4a)	Kelvin Aray	Riccardo D'Angelo
WAKANDA	(3v)	Maykor Ibarra	Ramón García

NOTAS HIPICAS

ESTADISTICAS 2023

	ENTRENADOR	2023 ①	2023 ②	2023 ③	2023 =	Sin Ganar	1er MEETING #	1er MEETING ①	1er MEETING ②	1er MEETING ③	1er MEETING =	1er MEETING REND	2do MEETING #	2do MEETING ①	2do MEETING ②	2do MEETING ③	2do MEETING =	2do MEETING REND	FAVORITOS ①	FAVORITOS ②	FAVORITOS ③	FAVORITOS =
1	Ramón García	58	55	43	317	0	1	32	25	19	149	34 %	1	22	29	23	154	28 %	25	14	7	57
2	Gabriel Márquez	39	28	30	190	1	2	21	10	15	85	36 %	2	17	18	15	102	30 %	23	9	5	44
3	Parilli Tota	26	33	31	169	4	4	10	11	10	69	27 %	4	15	20	20	94	33 %	7	6	6	26
3	Riccardo D'Angelo	26	15	12	92	4	9	5	2	2	19	35 %	2	17	9	8	57	42 %	12	6	3	26
5	Rubén Lanz	20	23	21	205	14	7	6	12	11	90	17 %	5	14	9	10	103	21 %	2	3	2	8
5	Fernando Parilli	20	20	13	111	5	3	14	10	4	55	36 %	8	5	8	7	48	23 %	8	7	2	20
7	Juan C. García	19	16	15	133	3	6	9	8	8	61	25 %	6	10	7	7	69	22 %	9	8	1	21
8	Antonio Bellardi	13	5	5	103	3	9	5	2	3	56	12 %	7	8	3	2	44	23 %	4	2	1	9
9	Ezequiel González	11	11	9	57	8	4	10	9	4	38	41 %		1	2	5	19	19 %	7	2	3	15
10	Germán Rojas	10	12	8	117	10	9	5	5	3	54	15 %	8	5	7	3	58	16 %	4	4	3	11
	Luis Peraza	9	5	8	79	4	7	6	3	4	36	24 %		2	2	4	38	11 %	2	0	0	3
	Dotwing Fernández	8	10	13	83	6		4	7	6	44	21 %		4	3	5	36	19 %	2	0	1	5
	Miguel Cortez	8	3	4	66	4		3	0	1	28	11 %	8	5	3	3	35	21 %	3	0	1	6
	Rafael Cartolano	6	7	3	48	0		2	5	1	20	24 %		3	2	2	26	17 %	3	1	0	5
	Yanir Hurtado	6	3	8	37	4		2	1	3	13	26 %		4	2	5	23	28 %	2	0	0	3
	José Rodríguez	5	10	7	51	2		3	5	5	28	25 %		2	5	1	22	21 %	4	4	1	10
	Humberto Correia	5	7	10	63	3		0	4	4	25	13 %		4	2	6	34	20 %	3	1	1	5
	Ademar Rodríguez	5	4	10	81	17		4	4	7	46	18 %		1	0	3	34	5 %	0	0	1	1
	Jesús R. Romero	5	4	7	76	4		0	2	2	35	4 %		4	2	5	32	20 %	1	0	0	2
	Ricardo Rosillo	5	4	5	82	2		2	3	4	62	7 %		3	1	1	18	21 %	2	1	1	4
	Eliécer Gómez	1	2	2	12	0		0	0	0	4	0 %		0	2	2	7	23 %	0	0	0	0
	Wladimir Sánchez	1	1	5	26	11		1	1	5	15	21 %		0	0	0	9	0 %	0	0	0	0
##	César Cachazo	1	1	3	11	5		1	0	2	6	27 %		0	1	0	4	12 %	0	0	0	0
##	Chaoukat Dokmadji	1	0	1	28	14		0	0	0	12	0 %		1	0	0	14	7 %	0	0	0	1

#	JINETE	2023 ①	2023 ②	2023 ③	2023 =	Sin Ganar	1er MEETING #	1er MEETING ①	1er MEETING ②	1er MEETING ③	1er MEETING =	1er MEETING REND	2do MEETING #	2do MEETING ①	2do MEETING ②	2do MEETING ③	2do MEETING =	2do MEETING REND	FAVORITOS ①	FAVORITOS ②	FAVORITOS ③	FAVORITOS =
1	Robert Capriles	61	37	29	207	2	1	33	13	12	98	44 %	2	26	23	16	101	42 %	36	14	10	71
2	Hemirxon Medina	48	27	18	153	1	4	11	3	1	27	47 %	1	34	24	14	116	43 %	30	17	4	63
3	Jhonatan Aray	31	29	32	191	7	2	16	15	17	102	28 %	5	13	11	15	79	29 %	17	7	5	37
4	Francisco Quevedo	29	21	15	163	1	7	8	8	5	75	18 %	3	21	12	10	88	34 %	6	6	2	18
5	Jaime Lugo	21	19	32	176	2	3	13	13	18	95	26 %	7	7	5	13	72	19 %	22	12	5	50
6	José Rivero	19	30	14	129	12		1	6	2	26	17 %	4	17	16	11	90	31 %	1	8	1	13
7	Jaime Lugo Jr.	17	18	17	140	20		4	12	12	71	19 %	5	13	3	4	61	25 %	7	5	2	17
8	Maikel Rodríguez	15	14	7	122	17	6	10	9	4	65	24 %	9	5	5	3	56	15 %	3	3	1	7
9	Cipriano Gil	14	20	15	106	6	4	11	12	7	70	27 %		2	8	8	36	24 %	14	4	5	28
10	José G. Hernández	8	7	16	120	13	9	5	4	11	72	14 %		3	3	3	38	14 %	3	0	0	4
10	Cindy Carrero	8	5	7	67	0		1	1	3	21	11 %	8	6	4	4	41	22 %	1	0	0	2
	Maykor Ibarra	7	17	12	119	57	8	6	10	5	65	19 %		0	7	6	50	11 %	4	1	2	8
	Yoelbis González	7	7	7	63	3		2	2	0	11	27 %		2	5	6	42	15 %	2	1	0	4
	Carlos Brito	7	7	4	62	1		4	2	1	30	17 %		1	5	2	24	17 %	4	0	1	9
	Jervis Alvarado	7	5	9	55	2		4	3	6	24	31 %		1	1	3	24	10 %	5	3	2	12
	Jean C. Rodríguez	6	5	8	62	4	9	5	4	5	47	18 %		1	1	1	13	14 %	2	1	0	5
	Arnaldo Chirinos	6	4	17	96	3		1	0	9	47	8 %		4	3	6	41	18 %	0	1	0	1
	Larry Mejías	6	3	3	63	0		0	0	0	1	0 %	9	5	3	3	62	12 %	1	0	0	3
	Julio Moncada	4	10	10	56	3		3	10	7	42	24 %		0	0	3	8	12 %	3	2	0	7
	Johan Aranguren	4	7	8	58	1		1	1	0	11	13 %		2	6	7	43	17 %	2	1	0	4
	Leomar Sangronis	3	12	10	63	3		0	0	0	0	0 %		3	12	10	62	19 %	0	1	1	3

COMPROMISOS DE LOS ENTRENADORES DOMINGO

Abraham Campos ; (2) 4v #10 CHON BRADY • 6v #4 PELO DE HUMO

Aldo Traversa ; (3) 1v #3 RUNNING JET • 2v #7 PRINCESA LUCIA • 6v #10 MARADONA

Antonio Bellardi ; (4) 3ª #2 MY FUNNY GOLD • 5ª #7 SEÑOR INDRIAGO • 1v #10 PAPA ANIELLO • 3v #5 SICARIGUA

Carlos Regalado ; (5) 3ª #3 CATIRA DANIELA • 3ª #4 LADY ROSSY • 2v #8 SPRING TRAINING • 4v #3 DUMPLING • 6v #11 THE AGENT

César Cachazo ; (1) 5ª #6 SUPER KEILOR

Chaoukat Dokmadji ; (2) 4v #4 COSMOS • 6v #5 SULIMAN

David Palencia ; (2) 1v #12 KING BULBS • 4v #5 GRAN GALIL

Dotwing Fernández ; (2) 1v #9 SKULL TROOPER • 2v #9 MARYGOL

Fernando Parilli ; (1) 3v #8 BRIANNA

Freddy Escobar ; (1) 2v #1 MIND THE GAP

Gabriel Márquez ; (11) 1ª #2 CHATEAU LAFITE • 1ª #3 CARUPANO SIX • 2ª #5 RON ANEJO • 2ª #6 REY ENIGMA • 4ª #1 LINDA ESTEFANIA • 4ª #5 MI QUERIDA EMMA • 5ª #3 ST PIERRE • 1v #6 GRAN MOTO • 5v #1 FREELY • 5v #7 MASTTERY • 6v #6 EL GRAN ROCKY

Germán Rojas ; (3) 2ª #2 PARTY PRINCE • 5v #4 MORRALETE • 6v #3 STRENGTH GAELS

Helí García Jr ; (1) 6v #1 MI GUERRERO

Humberto Correia ; (2) 1v #8 EXTREMO • 3v #10 REINA AMADA

Ismael Martínez ; (1) 5v #3 NORTH MUSIC

Jesús R. Romero ; (2) 2v #6 RAINBOW DASH • 4v #7 LUCKY CHANGE

Jesús Villegas ; (2) 3v #6 DUCHESS OF SUCCESS • 5v #8 IL FILANGIERI

José Rodríguez ; (4) 3ª #8 EXPLOSIVA • 1v #1 MY FATHER ANTONIO • 2v #5 QUEEN MOTHER • 5v #9 AKTOLGALI

Juan C. García ; (6) 4ª #3 SRA. FLORENCIA • 1v #4 TOSCAN • 2v #4 FIOR DE LINO • 3v #1 LUZ DEL VALLE • 3v #2 LA DE BORIS • 6v #13 EL GRAN SOLINERO

Juan de Abreu ; (3) 1ª #1 MY GENERAL MATE • 2ª #3 MY FIVE MATE • 5v #6 MY TITICO MATE

Juan Márquez ; (1) 6v #9 ADEMAN

Luis Martín ; (1) 2v #3 MISS MARIADANIELA

Miguel Cortez ; (3) 4v #2 RIO UNARE • 5v #2 KINGSTON • 6v #14 THE GREAT RETURN

Miguel Hernández ; (1) 1v #2 LUIS THE GREAT

Nelson Henríquez ; (2) 3ª #1 LADY SOPHIA • 6v #8 ONI DAVID

Parilli Tota ; (6) 1ª #4 INVADER • 1ª #5 COMPADRE TOBY • 4v #1 JOLGORIO • 4v #9 MELADO • 5v #5 COMPADRE CHUS • 6v #2 NOBEL

Rafael Alemán Jr. ; (1) 6v #12 SUPER DOC

Rafael Cartolano ; (1) 2ª #1 BENDITO

Ramiro Caldeira ; (2) 1v #7 BABY JOSE • 2v #2 QUEEN TITA

Ramón García ; (5) 3ª #5 CHIPIS TIME • 3ª #6 FLOR DEL TEIDE • 4ª #4 FAST SENSATIONS • 5ª #4 LI TRE FRATELLI • 3v #4 WAKANDA

Riccardo D'Angelo ; (5) 2ª #4 MR. KAMELOOH • 4ª #2 TWO RIDDLE • 5ª #1 EL GRAN ELADIO • 5ª #2 PADEL • 3v #3 BOILED MILK

Rubén Lanz ; (4) 5ª #5 MORO DE ORO • 1v #11 OPORTO • 4v #6 ILUSTRE • 4v #8 COPLERO DEL LLANO

Wilmer Landaeta ; (1) 3v #9 ESPARTANA

Wladimir Sánchez ; (2) 2v #10 SRTA. EMILIANA • 3v #7 SALOME

Yanir Hurtado ; (2) 3ª #7 THE QUEEN NANI • 1v #5 HERMANO JUANCHO

Yordi Carvajal ; (1) 6v #7 QUINCY

NOTAS HIPICAS

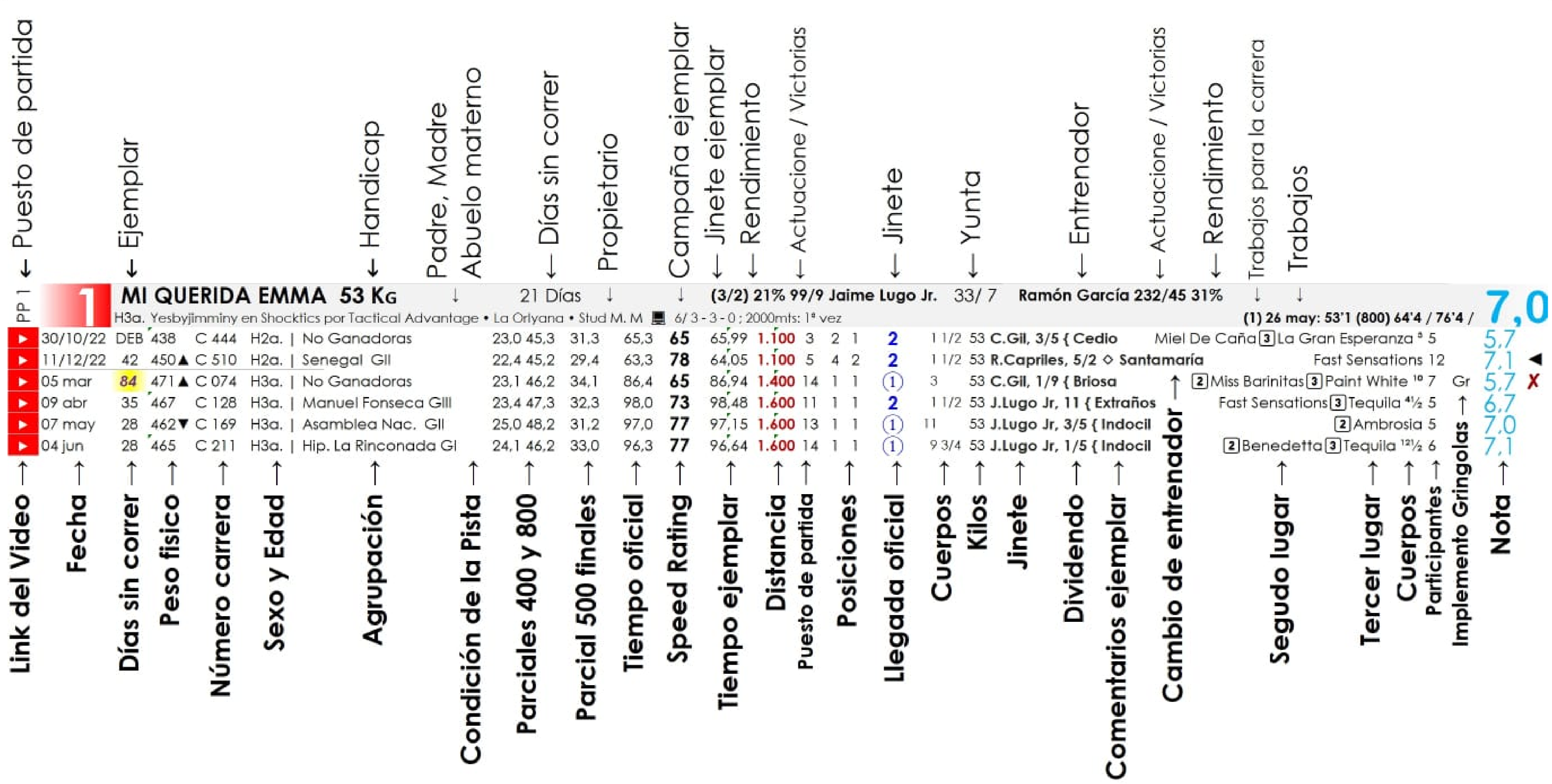

COMPROMISOS DE LOS JINETES DOMINGO

Aldry Siso : (2) 2v #7 PRINCESA LUCIA • 6v #10 MARADONA

Alvaro Finol : (4) 2ª #2 PARTY PRINCE • 3v #5 SICARIGUA • 4v #5 GRAN GALIL • 6v #3 STRENGTH GAELS

Angel Ybarra : (1) 2ª #5 RON AÑEJO

Arnaldo Chirinos : (4) 1ª #3 CARUPANO SIX • 1v #11 OPORTO • 4v #6 ILUSTRE • 6v #8 ONI DAVID

Carlos Brito : (3) 1v #2 LUIS THE GREAT • 5v #4 MORRALETE • 6v #11 THE AGENT

Derrick Dellan : (1) 1v #9 SKULL TROOPER

Deyker Acosta : (2) 2v #5 QUEEN MOTHER • 6v #4 PELO DE HUMO

Francisco Quevedo : (2) 3ª #1 LADY SOPHIA • 5ª #2 PADEL

Hemirxon Medina : (6) 3ª #4 LADY ROSSY • 5ª #7 SEÑOR INDRIAGO • 1v #10 PAPA ANIELLO • 2v #4 FIOR DE LINO • 3v #2 LA DE BORIS • 6v #2 NOBEL

Jaime Lugo : (9) 1ª #4 INVADER • 3ª #5 CHIPIS TIME • 4ª #4 FAST SENSATIONS • 3v #8 BRIANNA • 6v #12 SUPER DOC

Jaime Lugo Jr. : (4) 1ª #1 MY GENERAL MATE • 4ª #5 MI QUERIDA EMMA • 5ª #5 MORO DE ORO • 1v #12 KING BULBS

Jhonatan Aray : (6) 1ª #2 CHATEAU LAFITE • 2ª #6 REY ENIGMA • 4ª #1 LINDA ESTEFANIA • 5ª #3 ST PIERRE • 1v #6 GRAN MOTO • 5v #1 FREELY

Jhonatan Herrera : (6) 3ª #3 CATIRA DANIELA • 1v #7 BABY JOSE • 2v #8 SPRING TRAINING • 3v #1 LUZ DEL VALLE • 4v #3 DUMPLING • 6v #5 SULIMAN

Johan Aranguren : (3) 3ª #7 THE QUEEN NANI • 5ª #6 SUPER KEILOR • 1v #5 HERMANO JUANCHO

Jorge Luis Pérez : (4) 2ª #3 MY FIVE MATE • 3v #3 BOILED MILK • 4v #8 COPLERO DEL LLANO • 5v #9 AKTOLGALI

José Canelón : (1) 4v #9 MELADO

José G. Hernández : (3) 2v #6 RAINBOW DASH • 4v #7 LUCKY CHANGE • 6v #1 MI GUERRERO

José Rivero : (6) 2ª #1 BENDITO • 3ª #2 MY FUNNY GOLD • 1v #8 EXTREMO • 3v #10 REINA AMADA • 4v #4 COSMOS • 5v #2 KINGSTON

Julio Moncada : (2) 2v #2 QUEEN TITA • 5v #6 MY TITICO MATE

Kelvin Aray : (1) 4ª #2 TWO RIDDLE

Kelvin Perfecto : (2) 2v #10 SRTA. EMILIANA • 3v #7 SALOME

Kervin Briceño : (2) 1v #3 RUNNING JET • 2v #1 MIND THE GAP

Larry Mejías : (1) 4ª #3 SRA. FLORENCIA

Leomar Sangronis : (4) 2v #9 MARYGOL • 4v #1 JOLGORIO • 5v #5 COMPADRE CHUS • 6v #14 THE GREAT RETURN

Maikel Rodríguez : (5) 5ª #4 LI TRE FRATELLI • 3v #6 DUCHESS OF SUCCESS • 4v #2 RIO UNARE • 5v #8 IL FILANGIERI • 6v #13 EL GRAN SOLINERO

María Bruzual : (1) 6v #6 EL GRAN ROCKY

Maykor Ibarra : (2) 3v #4 WAKANDA • 4v #10 CHON BRADY

Omar Rivas : (1) 2v #3 MISS MARIADANIELA

Robert Capriles : (5) 1ª #5 COMPADRE TOBY • 3ª #8 EXPLOSIVA • 5ª #1 EL GRAN ELADIO • 1v #4 TOSCAN • 5v #7 MASTTERY

Yoelbis González : (6) 2ª #4 MR. KAMELOOH • 3ª #6 FLOR DEL TEIDE • 1v #1 MY FATHER ANTONIO • 3v #9 ESPARTANA • 5v #3 NORTH MUSIC • 6v #9 ADEMAN

Yonecso Bermúdez : (1) 6v #7 QUINCY

NOTAS

#Notas

Notas Hípicas

Domingo, 17 Septiembre | La Rinconada |

PRIMERA

C 362 carrera

HORA : 1:25 Dist. 1.100 metros

$16.000

Potros de dos años

No Ganadores

DEBUT DEBUT DEBUT 4,6 4,7

5 4 1 3 2

3 2 68,2

CHATEAU LAFITE 2 4,7

CARUPANO SIX 3 4,6 1cps

MY GENERAL MATE 1

INVADER 4

Clase ★★★

Días Peso HIP. # Edad Grupo (5) Pista 400 800 R500 **66,2** Mts PP 800 400 POS Cps Ks JINETE, DIVIDENDO { Tips GANADOR | SEGUNDO o TERCERO = NOTA

PP 1 **1 MY GENERAL MATE 53 Kg** 20 22% 140/17 Jaime Lugo Jr. 10/ 4 Juan de Abreu 41/5 15% ▶DEB: 23/7 33%

2a. Slew´S Tizzy en My Flower Mate por Hatch Storm • Los Samanes • Stud Azatlan [DEBUT] Slew´S Tizzy ▶ Debut: 36/ 5 - 6 - 7

30 jun: 31´3 (400) 46´2 / 62´3 / J. Aranguren
14 jul: 42´4 (600) 56´1 / 73´1 / W. Silva
21 jul: 54´3 (800) 69´4 / 85´2/ J. Moncada
04 ago: 55 (800) 69"2"/ 86/ A.R.Peña
11 ago: [Apto] 48"2" (800) 63"1"/ J.Lugo.Jr
25 ago: 54"3" (800) 66"4"/ 80"3"/ J.Lugo.Jr
08 sep: 58"2" (800) 73/ 90/ W.Silva

PP 2 **2 CHATEAU LAFITE 53 Kg** 21 Días 29% 191/31 Jhonatan Aray 95/ 22 Gabriel Márquez 190/39 33% **4,7**

2a. Thabiaan en Wonderful Queen por Private War • Luisiana • Stud Don Rafael V $1.092 1/ 0 - 0 - 1 ; 1100mts: 1/ 0 - 0 - 1 (1) 08 sep: 40 (600) 53"2"/ 67/

▶ 27 ago DEB 479 C 338 2a. | Gradisco GII 22,2 46,4 31,2 65,4 **52** 68,06 1.100 2 1 2 3 11 53 B.Rodrigo[ARG], 10 Compadre Peche 2 Carupano Six 10¾ 9 4,6

PP 3 **3 CARUPANO SIX 53 Kg** 21 Días (1/0) 14% 96/6 Arnaldo Chirinos 11/ 0 Gabriel Márquez 190/39 33% **4,6**

2a. Siete C en Peebles por Gone West • Urama • Stud Don Rafael V $4.368 1/ 0 - 1 - 0 ; 1100mts: 1/ 0 - 1 - 0

▶ 27 ago DEB 437 C 338 2a. | Gradisco GII 22,2 46,4 31,2 65,4 **53** 68,01 1.100 4 6 6 2 10 3/4 53 A.Chirinos, 6 Compadre Peche 3 Chateau Lafite 11 9 4,6

PP 4 **4 INVADER 53 Kg** 23% 176/21 Jaime Lugo 8/ 0 Parilli Tota 169/26 31% ▶DEB: 53/9 23%

2a. Roger Rocket en Waltz Away por Giant'S Causeway • Los Caracaros • Stud Quarterback [DEBUT] Roger Rocket ▶ Debut: 25/ 5 - 4 - 3

08 sep: 78"1" (1000) 92"3"/ 107"4"/ J.Lugo

PP 5 **5 COMPADRE TOBY 53 Kg** 43% 207/61 Robert Capriles 23/ 7 Parilli Tota 169/26 31% ▶DEB: 53/9 23%

2a. King Seraf en Princesswhiteface por Evolutionist • La Orlyana • Stud Z. M. [DEBUT] King Seraf ▶ Debut: 35/ 9 - 4 - 4

30 jun: 40´4 (600) 53´1 / 67´2 / J. Lugo
14 jul: 44'1 (600) 57´3 / 71´2 / A. Chirinos
05 ago: 67"4" (1000) 81"1"/ 97"1"/ Silla J.Aranguren
11 ago: 65"4" (1000) 79/ 94/ A.Chirinos
25 ago: 44"4" (600) 57"3"/ 72"1"/ G.Flores
02 sep: 40"1" (600) 52"4"/ 66/ M.Ibarra
08 sep: 46"2" (600) 60"1"/ 74"2"/ G.Flores

NOTAS

#Notas

Notas Hípicas

Domingo, 17 Septiembre | La Rinconada

SEGUNDA

C 363 carrera

HORA : 1:50 Dist. 1.200 metros

$8.000

Machos de cuatro años

Gan. 1

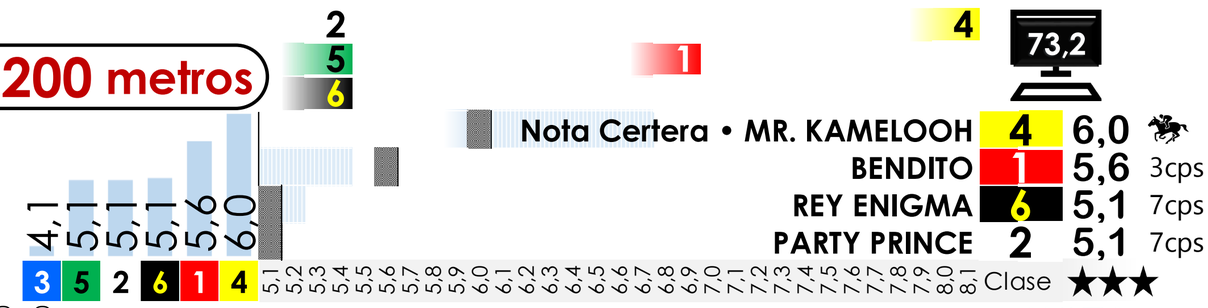

Días Peso HIP. # Edad Grupo (50) Pista 400 800 R500 **72,0** Mts PP 800 400 POS Cps Ks JINETE, DIVIDENDO { Tips GANADOR | SEGUNDO o TERCERO = **NOTA**

PP 1 **1 BENDITO 53-3-Gr** 28 Días **12 29% 129/19 José Rivero** 2/ 0 **Rafael Cartolano 48/6 21%** **5,6**

4a. Jupiter Pluvius en Bom Bom por Slew'S Tizzy • Bello Monte • Stud Candela $3.819 14/ 1 - 0 - 0 12 ; 1200mts: 4/ 0 - 0 - 0 ; Fango: 1/ 1

14 may	14	443	C 178	4a.	Gan. 1	22,3	46,0	31,2	65,3	58	67,15	1.100	2	5	3	4	7 3/4	53	M.Rodríguez, 8 { Trop	El Gran Ciclon 5¼ 7	Gr	5,2
28 may	14	443	C 198	4a.	Gan. 1	22,4	46,0	32,4	72,3	61	73,23	1.200	5	2	3	5	2 1/4	53	F.Quevedo, 14	The Big Louis [2] Strength Arnor * 7	Gr	5,4
18 jun	21	441	C 232	4a+	Gan. 1	22,3	46,2	35,0	81,0	50	82,23	1.300	5	4	4	[5]	5 1/2	53	F.Quevedo, 7 { Trop	Tiz Sensation [2] Pelo De Humo 33¾ 12	Gr	4,3 ✗
02 jul	14	429▼	C 249	¾a.	Gan. 1	23,0	45,4	33,3	84,4	57	86,38	1.400	10	2	3	5	7 1/2	53	F.Quevedo, 36	Champion Legacy [2] Padel ¾ 6	Gr	5,1
23 jul	21	437▲	C 286	4a.	Gan. 1	22,3	45,3	31,1	65,1	61	66,48	1.100	6	5	6	4	6 1/4	53	M.Rodríguez, 16	Macuto [2] King Of Success 2¼ 9	Gr	5,4 ◄
13 ago	21	436	C 314	¾a.	Gan. 1	22,2	46,0	33,1	79,0	55	80,97	1.300	3	1	6	7	9 3/4	53	M.Rodríguez, 47	Mcgregor [2] Mr. Kamelooh * 11	Gr	4,9 ↓
20 ago	7	436	C 324	4a+	Gan. 1	23,1	45,4	31,3	77,1	59	79,55	1.300	3	5	4	4	11 1/2	53	L.Mejías, 42	King Of Success [2] El Gran Mario 33¾ 13	Gr	5,3

PP 2 **2 PARTY PRINCE 53 Kg** 49 Días **49 7% 57/1 Alvaro Finol** 9/ 0 **Germán Rojas 117/10 15%** ►+45días: 49/5 18% **5,1**

4a. Thabiaan en Bengala por Sorolla • Luisiana • Stud Chamus $10.627 16/ 1 - 6 - 2 ; 1200mts: 4/ 1 - 0 - 0 ; Fango: 2/ 0 - 0 - 1 (5) 09 sep: 49"4" (800) 63"4"/ 79"4"/

15 ene	49	457	C 009	4a.	No Ganadores	23,0	46,2	32,4	66,0	54	67,71	1.100	10	4	3	3	4	53	C.Brito, 4/5	Rey Enigma [2] Emperador ½ 9		4,7
12 feb	28	451▼	C 043	¾a.	No Ganadores	22,2	45,2	33,3	72,4	45	76,31	1.200	3	1	2	5	17	53	J.Moncada, 7 { Negado	Contratiempo [2] Corporeo 4 8		3,8 ✗
05 mar	21	450	C 075	4a.	No Ganadores	23,0	46,3	32,2	66,3	61	67,25	1.100	10	5	3	2	3	53	C.Brito, 5/2	Emperador [3] Tour De France 10		5,4
16 abr	42	435▼	C 144	4a.	No Ganadores	23,0	46,1	31,4	66,1	66	66,21	1.100	7	2	1	RET	Gano	54	C.Brito { Perdió 700gr	Tour De France [2] Tools Time 12 11		5,9 ✗
11 jun	56	446▲	C 218	4a+	No Ganadores	22,4	46,4	32,1	66,4	52	68,28	1.100	8	3	1	2	6 3/4	55	H.Medina, 2/5 { Apurado	Tank Abbott [3] Super Brayan 9		4,1 ✗
16 jul	35	436▼	C 273	4a.	No Ganadores	23,1	46,0	32,3	67,1	53	67,61	1.100	8	4	2	2	1 3/4	55	A.Ybarra, 4/5	El Rayo [3] High Potential 12		4,6
30 jul	14	438	C 294	4a.	No Ganadores	22,3	46,0	34,0	73,3	56	73,69	1.200	5	1	1	1	1	56	A.Ybarra, 7/2	[2] Vinanduh [3] Iagoaspas 23¾ 12		5,0

PP 3 **3 MY FIVE MATE 53 Kg -Gr** 35 Días **97 0% 8/0 Jorge Luis Pérez** 22: 0/0 **Juan de Abreu 41/5 15%** **4,1**

4a. Jupiter Pluvius en Political Alert por Giant'S Causeway • Los Samanes • Stud Azatlan $3.353 12/ 1 - 0 - 1 6 ; 1200mts: 2/ 0 - 0 - 0 (2) 25 ago: 36"3" (600) 49"3"/ 64/

30/10/22	28	406	C 449	3a.	No Ganadores	22,2	45,3	32,0	65,4	65	65,92	1.100	9	1	1	1	1/2	54	Y.Rodríguez, 40	[2] Party Prince [3] Black Andrew 9	Gr	5,8 ◄
20/11/22	21	414▲	C 478	3a.	Gan. 1	22,0	45,0	31,2	64,3	45	69,09	1.100	6	2	2	8	21 3/4	53	Y.Rodríguez, 11	Jupiter Max [2] Lewandowski 2½ 8	Gr	3,9 ✗
29 ene	70	409▼	C 026	4a.	Gan. 1	22,3	45,2	32,2	71,4	61	73,52	1.200	7	2	1	4	8 1/2	51	J.Moncada, 27	Vida [2] Hakugei 33¾ 8	Gr	5,4
19 mar	49	398▼	C 104	4a.	Gan. 1	22,2	45,0	31,2	65,0	52	68,55	1.100	6	2	3	7	17	53	J.Lugo, 8 ◇ G. Querales	Lewandowski 2¼ 7	Gr	4,6 ↓
18 jun	91	407▲	C 232	4a+	Gan. 1	22,3	46,2	35,0	81,0	39	84,13	1.300	6	1	5	12	15	53	J.G.Hernández, 99	Tiz Sensation [2] Pelo De Humo 33¾ 12	Gr	3,2 ✗
23 jul	35	420▲	C 286	4a.	Gan. 1	22,3	45,3	31,1	65,1	54	67,48	1.100	4	2	1	7	11 1/4	51	H.Medina, 42	Macuto [2] King Of Success 2¼ 9	Gr	4,7
13 ago	21	422	C 314	¾a.	Gan. 1	22,2	46,0	33,1	79,0	47	82,42	1.300	1	2	5	10	17	53	J.G.Hernández, 99	Mcgregor [2] Mr. Kamelooh * 11	Gr	4,1 ✗

PP 4 **4 MR. KAMELOOH 54.5-4** 35 Días **20% 63/7 Yoelbis González** 2/ 1 **Riccardo D'Angelo 92/26 40%** **6,0**

4a. Inducement en Mainsail por Mizzen Mast • Bello Monte • Stud M. M. $7.449 6/ 1 - 1 - 1 5 ; 1200mts: 2/ 1 - 0 - 0 (3) 09 sep: 70"2" (1000) 82"3"/ 98/

17/10/21	DEB	423	C 479	2a.	Victoreado GIII	22,1	45,3	33,2	72,2	75	72,59	1.200	2	1	2	1	4	53	D.Coa, 109	[2] El Gran Mario [3] Impressive Pluvius 7		6,8
13/03/22	147	417▼	C 109	3a.	Mauricio Azar GIII	22,3	46,1	32,1	78,2	40	84,93	1.300	6	1	3	5	32	53	J.Lugo Jr, 1/2 ◇ Santamaría	Amelazado [2] Futuro 10 6		3,4 ✗
12/06/22	91	410▼	C 246	3a.	José Antonio Páez GI	22,4	45,4	34,0	98,1	47	104,24	1.600	2	9	0	13	30	53	F.Urdaneta, 99 ◇ G.Rojas	Colossus [2] Colossus 5 13		4,1
04/09/22	84	421▲	C 365	3a.	Gan. 1	22,4	46,1	32,1	78,1	73	79,14	1.300	5	1	2	3	3 3/4	53	J.Lugo Jr, 70 {	King Ponchi [2] Patriley ¾ 8		6,7
16/10/22	42	430▲	C 426	3a.	Gan. 1 o 2	22,3	45,3	30,3	70,2	69	72,49	1.200	5	1	3	4	9 1/2	53	J.Aray, 5 ◇ Santamaría	Baquiano [2] Spirit King 5 5		6,3 ↓
13 ago	301	463▲	C 314	¾a.	Gan. 1	22,2	46,0	33,1	79,0	67	79,06	1.300	6	3	1	2	Pzo	51	L.Sangronis, 13	Mcgregor [3] El Kamilo ¾ 11		5,9 ↓

PP 5 **5 RON AÑEJO 56.5-4** 28 Días **(1/0) 10 10% 36/1 Angel Ybarra** 4/ 0 **Gabriel Márquez 190/39 33%** **5,1**

4a. Big Prairie en Wapa por Water Poet • La Orlyana • Stud Don Rafael V $10.510 16/ 1 - 5 - 1 13 ; 1200mts: 1ª vez ; Fango: 2/ 0 - 0 - 0 (2) 12 ago: 71 (1000) 83"4"/ 96"4"/

05 feb	21	489	C 034	4a+	Gan. 1	23,4	47,0	33,1	85,4	69	86,80	1.400	13	6	5	2	4 1/2	54	J.Aray, 6/5 { Trop	Candy Cummings 4½ 8		6,3
19 mar	42	489	C 095	4a+	Gan. 1 o 2	25,3	50,2	32,3	113,3	70	114,53	1.800	1	5	3	2	4 1/2	53	J.Aray, 5/2	El Gran Bricelio [3] Candy Cummings 4½ 8		6,5 ◄
16 abr	28	489	C 136	4a+	Gan. 1 o 2	24,2	49,1	35,1	115,0	61	116,34	1.800	8	6	4	3	6 1/4	54	J.Aray, 6/5 { P.Mal	Candy Cummings [2] Forza Di Oro 13¾ 8		5,6 ✗
21 may	35	490	C 189	4a+	Gan. 1 o 2	24,4	50,0	0	114,2	58	116,39	1.800	2	5	5	4	9 1/4	54	J.Aray, 8/5	Forza Di Oro [2] El De Mabel 1 9		5,3 ↓
02 jul	42	489	C 249	¾a.	Gan. 1	23,0	45,4	33,3	84,4	59	85,98	1.400	12	4	4	4	5 1/2	52	**A.Ybarra, 5**	Champion Legacy [2] Padel ¾ 6		5,2
30 jul	28	485	C 295	4a+	Gan. 1	23,0	46,4	34,1	87,0	57	87,06	1.400	13	4	4	2	Pzo	52	J.Rivero, 1/9	El De Mathias [3] Royalty 5 9		4,5 ↓
20 ago	21	482	C 324	4a+	Gan. 1	23,1	45,4	31,3	77,1	59	79,55	1.300	10	7	5	5	11 1/2	55	H.Medina, 7/2 { Se escapo traq.	King Of Success 33¾ 13		5,3 ✗

PP 6 **6 REY ENIGMA 53.5** 35 Días **(5/0) 29% 191/31 Jhonatan Aray** 95/ 22 **Gabriel Márquez 190/39 33%** **5,1**

4a. Thabiaan en Great News por Chayim • Luisiana • Stud Los Cotuas $3.135 12/ 1 - 0 - 4 8 ; 1200mts: 2/ 0 - 0 - 2 ; Fango: 1/ 0 - 0 - 0 (3) 26 ago: 60"4" (800) 74"4"/ 90"2"/

09 abr	49	417	C 131	4a+	Gan. 1	22,2	45,3	32,0	65,3	53	68,35	1.100	8	4	1	7	13	54	J.Aranguren, 3/2	The Big Kamelooh [2] Cimarron ½ 11		4,7
30 abr	21	416	C 157	4a.	Gan. 1	* 22,4	46,3	33,0	73,1	61	73,54	1.200	6	1	1	3	1	53	**J.Aray, 7 { Latigo**	Hesed [2] The Big Louis * 7		5,4
14 may	14	419	C 178	4a.	Gan. 1	22,3	46,0	31,2	65,3	61	66,80	1.100	1	3	5	3	6	54	**J.Aray, 7/2**	El Gran Ciclon [2] King Of Success 5¼ 7		5,4
28 may	14	421	C 198	4a.	Gan. 1	22,4	46,0	32,4	72,3	62	72,98	1.200	7	3	4	3	1	54	**J.Aray, 4/5**	The Big Louis [2] Strength Arnor * 7		5,6 ◄
18 jun	21	419	C 232	4a+	Gan. 1	22,3	46,2	35,0	81,0	40	83,98	1.300	12	2	1	11	14 1/4	51	Y.Caguado, 9/2	Tiz Sensation [2] Pelo De Humo 33¾ 12		3,2 ✗
23 jul	35	420	C 286	4a.	Gan. 1	22,3	45,3	31,1	65,1	60	66,68	1.100	2	3	5	5	7 1/4	51	Y.Bermúdez, 10	Macuto [2] King Of Success 2¼ 9		5,2
13 ago	21	417	C 314	¾a.	Gan. 1	22,2	46,0	33,1	79,0	53	81,32	1.300	10	9	9	8	11 1/2	54	**J.Aray, 50**	Mcgregor [2] Mr. Kamelooh * 11		4,7 ↓

#Notas

Domingo, 17 Septiembre | La Rinconada

TERCERA

HORA : 2:15 Dist. 1.400 metros

C 364 carrera $10.400

Edad ①
H4a 6
H5a 2
H6a 0

Hembras de cuatro y mas años

Gan. 3 o 4

CHIPIS TIME	5	7,2	
LADY ROSSY	4	7,0	2cps
THE QUEEN NANI	7	6,6	6cps
FLOR DEL TEIDE	6	6,5	7cps

84,3

5,4 5,5 6,2 6,3 6,5 6,6 7,0 7,2

8 3 1 2 6 7 4 5

Clase ★★★

nn Peso HIP. # Edad Grupo (8) Pista 400 800 R500 **85,2** Mts PP 800 400 POS Cps Ks JINETE, DIVIDENDO { Tips GANADOR | SEGUNDO o TERCERO = NOTA

PP 7 — 1 LADY SOPHIA 54 Kg

7 Días (3/2) 27% 163/29 Francisco Quevedo 7/ 2 Nelson Henríquez 27/4 25% — **6,2**

H. 4a. Jupiter Pluvius en Miss Overdrive por A P Warrior • Los Samanes • Stud Stable Copo De Nieve $10.614 7/ 3 - 1 - 1 1 ; 1400mts: 1ª vez ; Fango: 1/ 0 - 0 - 0 ► Seguido: 4/0 0%

27/11/22	DEB	399	C 496	H3a.	No Ganadoras	F	22,4 46,3	31,4	66,2	60	67,89	1.100	9	0	3	5	7 1/4	53	M.Rodríguez, 6/5 { VIDEO	Queen Evony 11½ 10 Gr	5,2
22 ene	56	404▲	C 021	H4a.	No Ganadoras		23,0 46,3	33,3	80,2	64	80,44	1.300	7	3	1	1	3	53	R.Capriles, 4/5	2 Queen Greisa 3 Sofia Of Boston 13 11	5,6
19 feb	28	404	C 054	H4a.	Gan. 1		23,3 46,4	32,2	79,0	61	80,83	1.300	7	4	1	3	8 3/4	53	**F.Quevedo, 71**	Yaqui Desings 2 Marttina 8¾ 8	5,3 ↓
07 may	77	413▲	C 173	H3a+	Gan. 1		22,3 46,1	31,1	77,2	62	80,48	1.300	7	2	3	4	15	51	H.Medina, 9/2	Benedetta 2 Clara Del Valle 4 12	5,4
09 jul	63	420▲	C 266	H4a.	Gan. 1	*	22,3 45,4		71,1	70	71,30	1.200	2	3	2	1	3 1/2	54	**F.Quevedo, 1/5**	2 Caracciola 3 Quality Princess 6¼ 9	6,2
30 jul	21	419	C 296	H4a+	Gan. 2		22,4 46,1	32,3	78,3	67	78,76	1.300	5	3	3	1	Pzo	53	**F.Quevedo, 5/2**	2 Catira Hermosa 3 Yaqui Desings * 8	6,0 ↓
10 sep	42	•	C 354	H4a+	Gan. 3 o 4		22,0 45,0	31,0	64,1	69	65,72	1.100	8	8	6	2	6 3/4	51	J.Rivero, 7/2	Chipis Time 3 Sylvanella 9½ 8	6,3 ◄

PP 8 — 2 MY FUNNY GOLD 55-3

28 Días 12 29% 129/19 José Rivero 7/ 0 Antonio Bellardi 103/13 16% ►2ªReap: 27/6 27% — **6,3**

H. 5a. Thunder Ridge en Goldilox por Tapip • Los Caracaros • Stud Rongrat-Tavares $19.157 24/ 4 - 5 - 1 7 ; 1400mts: 1/ 0 - 1 - 0 ; Fango: 4/ 0 - 1 - 1 (2) 12 ago: 42"1" (600) 57/

11/12/22	21	445	C 517	H3a+	Confraternidad		24,0 47,2	31,0	96,1	67	98,95	1.600	14	5	8	8	13 1/4	**56**	A.Chirinos, 9 { Apurada	Sharapova 2 Srta. Chenoma 5 11	6,4 ◄
19 feb	70	447	C 055	H4a+	Segula C GIII		25,4 51,1	32,2	114,2	61	116,52	1.800	6	6	6	6	10 1/4	54	A.Chirinos, 8 { VIDEO	Philomena 2 Melosa 5¼ 6	5,7 ↓
19 mar	28	441▼	C 099	H4a+	Hípica Nacional GI		25,1 50,3	33,4	128,3	55	132,98	2.000	3	6	5	4	21 3/4	**55**	F.Quevedo, 7/2	Philomena 2 Cañonera Girl * 6	5,2 ↓
23 abr	35	437	C 149	H4a+	Blondy GIII		25,1 50,1	34,4	136,0	46	143,02	2.100	3	5	5	5	35 1/2	54	A.Chirinos, 7	Philomena 2 Cañonera Girl 8¾ 5	4,3 ✗
14 may	21	439	C 180	H4a+	Gustavo Ávila GI		23,2 46,4	32,0	96,4	66	99,33	1.600	8	9	9	6	12 1/2	**55**	A.Chirinos, 80	Paomi Police 2 Lyndacarter ¾ 9	6,1
04 jun	21	444▲	C 212	H5a+	Gan. 5 +		22,3 45,2	31,3	71,2	-		1.200	4	0		Rodó		54	J.Aray, 19	Melosa 2 Flor Del Teide 7 12	
20 ago	77	438▼	C 322	H5a.	Gan. 3 o 4		22,4 45,3	30,3	70,1	-		1.200	6	0		Rodó		51	D.Acosta, 25	Mi Chiquitina 2 Flor Del Teide * 6	

PP 9 — 3 CATIRA DANIELA 55 Kg -Gr

105 Días 65 5% 56/0 Jhonatan Herrera 22: 0/0 Carlos Regalado 28/3 20% ►+90días: 21/0 0% — **5,5**

H. 5a. Vacation en Magnolia Moon por Malibu Moon • Paumar • Stud Dava $11.214 25/ 4 - 0 - 9 3 ; 1400mts: 4/ 0 - 0 - 1 ; Fango: 3/ 1 - 0 - 1 (6) 02 sep: 40"1" (600) 53"1"/ 66"3"/

23/10/22	14	431	C 435	H4a+	Gan. 2 o 3		24,0 47,0	33,0	98,0	-		1.600	14	0	0	Rodó		53	AbrainMontes, 7/2 { P.Mal	Mama Yeya 2 Reina Her 6 6	
13/11/22	21	435	C 465	H4a+	Gan. 3 o 4		22,4 46,1	32,3	78,4	66	79,49	1.300	3	3	5	5	3	53	J.Lugo, 5 { Trop	Paomi Police 2 Sra. Belen 1½ 8	6,1
05 feb	84	441▲	C 035	H5a.	Gan. 2 o 3		23,2 46,3	32,0	72,1	67	73,69	1.200	5	4	6	4	6 3/4	53	K.Aray, 7/5	Strength Caryus 2 Quiboreña 3 10	5,9 ↓
05 mar	28	431▼	C 073	H5a+	Gan. 3 o 4		24,1 47,2	33,1	92,3	69	92,66	1.500	14	6	5	1	1/2	53	J.Lugo, 13	2 My Sterling Mate 3 Reina Her 2½ 6	6,1
09 abr	35	426▼	C 133	H4a+	Peggy Azqueta GII		22,1 45,1	31,4	84,4	53	89,05	1.400	6	8	8	9	21 1/4	53	J.Lugo Jr, 24	Brave Yole 2 Lady Rossy 2 9	4,8 ✗
14 may	35	439▲	C 177	H5a.	Gan. 3 o 4		22,4 45,4		71,4	65	72,78	1.200	4	5	6	3	4 3/4	**55**	J.Aranguren, 7/2	La De Omar 2 Strength Caryus 3¾ 8	5,8
04 jun	21	433▼	C 212	H5a+	Gan. 5 +		22,3 45,2	31,3	71,2	57	73,88	1.200	11	7	5	9	12 1/4	54	J.Aranguren, 5	Melosa 2 Flor Del Teide 7 12 Gr	5,1 ✗

PP 10 — 4 LADY ROSSY 53-1

28 Días (1/1) 44% 153/48 Hemirxon Medina 1/ 1 Carlos Regalado 28/3 20% ►2ªReap: 21/2 14% — **7,0**

H. 4a. Miner´S Lamp en Niña Estefania por Ershaad • Paumar • Stud A.A. $14.077 7/ 3 - 2 - 1 ; 1400mts: 3/ 2 - 1 - 0 (2) 08 sep: 68 (1000) 81"3"/ 95"4"/

06/11/22	DEB	446	C 461	H¾a.	No Ganadoras		22,4 46,2	32,1	72,2	66	72,43	1.200	5	5	2	1	9	53	K.Briceño, 7 {	2 Anarita Spirit 3 Fire Woman 11 11	5,8
04/12/22	28	450	C 504	H3a.	Gan. 1		23,2 46,4	31,4	78,4	73	79,00	1.300	6	4	4	2	1	53	K.Briceño, 52	Lady Rocket 3 Marttina 2½ 13	6,6
15 ene	42	445▼	C 002	H4a.	Gan. 1		24,1 47,4	32,1	85,4	67	85,83	1.400	10	1	1	1	3	54	K.Briceño, 4/5	2 Orgullosa 3 Yaqui Desings 5 8	6,0 ↓
09 abr	84	441	C 133	H4a+	Peggy Azqueta GII		22,1 45,1	31,4	84,4	73	85,20	1.400	7	5	4	2	2	53	K.Briceño, 19 {	Brave Yole 3 Avasallante 2¼ 9	6,9 ◄
14 may	35	455▲	C 180	H4a+	Gustavo Ávila GI		23,2 46,4	32,0	96,4	72	97,98	1.600	6	8	4	3	5 3/4	54	K.Briceño, 9	Paomi Police 2 Lyndacarter ¾ 9	6,7
04 jun	21	457	C 210	H4a+	Bambera GII		24,0 47,2	34,0	112,2	66	114,30	1.800	4	3	5	5	9	53	K.Briceño, 11 {	Paomi Police 2 Philomena * 5	6,2 ↓
20 ago	77	449▼	C 320	H4a+	Gan. 2		23,0 45,3	32,3	83,4	70	83,98	1.400	13	3	3	1	1 1/2	51	**H.Medina, 3/5**	2 Yaqui Desings 3 Daniela Runner 5 7	6,3

PP 11 — 5 CHIPIS TIME 55 Kg

7 Días (3/2) 23% 176/21 Jaime Lugo 33/ 6 Ramón García 317/58 31% — **7,2**

H. 4a. Golden Spikes en Caramelo Blue por Rush Dancer • La Alhambra • Stud Excelso $21.409 13/ 4 - 4 - 0 ; 1400mts: 4/ 1 - 2 - 0 ; Fango: 1/ 0 - 1 - 0 ► Seguido: 31/5 31%

22 ene	42	474	C 013	H4a+	Gan. 2		23,0 46,2	32,4	85,0	67	86,55	1.400	13	5	4	2	7	53	M.Ibarra, 43 ◇ R.Caldeira	Turbinada 3 Amor Amor 9	6,0
23 abr	91	489▲	C 155	H4a+	Gan. 2		23,0 45,4	34,0	80,0	66	80,52	1.300	4	6	4	2	2 1/2	54	F.Quevedo, 9/5	Sensacion 3 Sweet Champ 10	6,0
14 may	21	503▲	C 180	H4a+	Gustavo Ávila GI		23,2 46,4	32,0	96,4	60	100,53	1.600	9	6	5	9	18 1/2	54	M.Ibarra, 99	Paomi Police 2 Lyndacarter ¾ 9	5,5 ↓
11 jun	28	494▼	C 223	H4a.	Gan. 1 o 2		23,0 46,4	31,4	84,3	61	87,25	1.400	10	3	4	6	12 1/2	54	H.Medina, 6/5 { Trop	Luna Llena 2 La Super Kat 7¼ 8	5,5
09 jul	28	496	C 261	H4a.	Gan. 2	*	23,0 46,2		84,1	70	84,35	1.400	11	1	2	1	1	**55**	**J.Lugo, 8/5**	2 Yaqui Desings 3 Bella Fina 8	6,5
23 jul	14	502▲	C 284	H4a+	Gan. 2 o 3		22,3 45,4	32,2	83,4	75	84,05	1.400	13	1	2	2	1	53	**J.Lugo, 7/2**	Luna Llena 3 Flor Del Teide 9	6,9
10 sep	49	•	C 354	H4a+	Gan. 3 o 4		22,0 45,0	31,0	64,1	78	64,37	1.100	4	2	2	1	6 3/4	53	**J.Lugo, 6/5**	2 Lady Sophia 3 Sylvanella 9½ 8	7,3 ◄

PP 12 — 6 FLOR DEL TEIDE 56-4

28 Días (1/0) 20% 63/7 Yoelbis González 4/ 1 Ramón García 317/58 31% — **6,5**

H. 5a. Keep Thinking en Blooming Rose por Ghostzapper • Paumar • Stud St Lucia Stable-Santanyi $18.993 21/ 4 - 8 - 3 1 ; 1400mts: 6/ 1 - 4 - 1 ; Fango: 2/ 0 - 0 {2} 08 sep: 66"3" (1000) 80"2"/ 96"3"/

12 mar	7	515	C 085	H5a.	Gan. 2		23,1 46,0	34,2	92,4	70	92,87	1.500	11	5	3	1	Pzo	51	J.Alvarado, 1/9	2 Jaicelita 3 Capinmelao 2 7	5,8
14 may	63	512	C 177	H5a.	Gan. 3 o 4		22,4 45,4		71,4	65	72,88	1.200	7	7	5	4	5 1/4	53	M.Ibarra, 7 { P.Mal	La De Omar 2 Strength Caryus 3¾ 8	5,6
04 jun	21	514	C 212	H5a+	Gan. 5 +		22,3 45,2	31,3	71,2	64	72,83	1.200	7	0	8	2	7	53	R.Capriles, 11	Melosa 3 La De Omar 8¾ 12	5,7
18 jun	14	514	C 230	H4a+	Gaceta Hípica		25,3 49,4	30,1	98,0	56	101,18	1.600	9	6	5	4	15 1/4	53	M.Rodríguez, 5/2 { P.Mal	Lyndacarter 2 Mi Chiquitina 7 6	5,2 ↓
23 jul	35	513	C 284	H4a+	Gan. 2 o 3		22,3 45,4	32,2	83,4	71	84,70	1.400	12	8	8	3	4 1/4	54	R.Capriles, 7/2	Luna Llena 2 Chipis Time 1 9	6,6 ◄
30 jul	7	511	C 291	H4a+	Gan. 3 o 4		22,4 46,3	31,2	71,3	69	71,64	1.200	6	6	5	1	2 3/4	54	M.Rodríguez, 5/2 { P.Mal	2 Quiboreña 3 Zendaya 3¼ 6	6,1 ↓
20 ago	21	507	C 322	H5a.	Gan. 3 o 4		22,4 45,3	30,3	70,1	74	70,34	1.200	3	1	2	2	Pzo	52	**Y.González, 2/5**	Mi Chiquitina 3 Perla Deltana 8 6	6,4

PP 13 — 7 THE QUEEN NANI 53 Kg

56 Días 17% 58/4 Johan Aranguren 2/ 0 Yanir Hurtado 37/6 27% ►+45días: 11/2 27% — **6,6**

H. 5a. Champlain en Angiemerkel por My Own Business • La Primavera • Stud La Vieja $10.693 13/ 3 - 1 - 4 4 ; 1400mts: 3/ 0 - 1 - 1 (4) 01 sep: 69"1" (1000) 82/ 95"3"/

23/10/22	42	435	C 443	H4a+	Gan. 1		23,3 47,1	31,3	78,4	71	78,82	1.300	9	2	2	1	1 1/2	**55**	F.Urdaneta, 3/5 ◇ R.Rosillo	2 Lady Soal 14	6,4
05 mar	133	430▼	C 081	H5a.	Gan. 2		23,2 46,2	33,0	79,2	64	80,55	1.300	7	7	6	3	5	53	J.Lugo, 6/5	Flor Del Teide 2 Capinmelao * 10	5,2 ✗
02 abr	28	435▲	C 117	H5a+	Gan. 2 o 3		22,4 46,0	34,2	99,1	73	99,36	1.600	10	6	5	1	1 1/2	53	J.G.Hernández, 7/2	2 Reina Her 3 Jaicelita 5½ 8	6,2
23 abr	21	439	C 149	H4a+	Blondy GIII		25,1 50,1	34,4	136,0	62	138,67	2.100	2	2	4	3	13 3/4	53	J.G.Hernández, 8	Philomena 2 Cañonera Girl 8¾ 5	5,9 ↓
04 jun	42	444▲	C 210	H4a+	Bambera GII		24,0 47,2	34,0	112,2	68	113,90	1.800	2	4	4	4	7	53	J.G.Hernández, 61	Paomi Police 2 Philomena * 5	6,4
02 jul	28	445	C 254	E4a+	Fuerza Armada GI		27,1 80,4	33,3	*212,4	55	217,14	3.200	11	7	5	5	25 1/2	53	E.Betancourt, 19	Papa Pedro 2 Freely ¾ 8	4,9 ✗
23 jul	21	442	C 284	H4a+	Gan. 2 o 3		22,3 45,4	32,2	83,4	71	84,70	1.400	11	7	9	4	4 1/4	53	L.Mejías, 13	Luna Llena 2 Chipis Time 1 9	6,6 ◄

PP 14 — 8 EXPLOSIVA 53 Kg

35 Días (1/1) 43% 207/61 Robert Capriles 1/ 1 José Rodríguez 51/5 24% — **5,4**

H. 5a. Tamarkuz en Indelible Rouge por Woodman • La Orlyana • Stud Rrr $10.076 20/ 3 - 4 - 3 ; 1400mts: 3/ 0 - 0 - 0 ; Fango: 1/ 0 - 0 - 0 (1) 04 ago: 52"4" (800) 65"4"/ 79"2"/ Silla (2v)

11/12/22	70	372	C 518	H4a.	Gan. 1		22,2 45,4	31,3	65,1	44	69,25	1.100	14	6	7	14	20	51	D.Hernández, 33 ◇ R.Gamez	Lady Soal 2 Guara Nuestra 5 14	3,5
26 feb	77	382▲	C 069	H5a+	Gan. 1		23,1 46,0	31,3	66,1	66	66,20	1.100	5	2	1	[2]	Gano	53	J.Lugo Jr, 7/2	Perla Deltana[2]Explosiva [1°↓] 9	5,5 ◄
02 abr	35	377▼	C 124	H5a+	Gan. 1		23,3 47,2	31,4	73,1	57	75,20	1.200	1	1	2	4	9 1/2	54	J.Lugo Jr, 5/2	Miss Indiana 2 Fast Cat 4½ 14	4,6 ✗
07 may	35	388▲	C 173	H3a+	Gan. 1		22,3 46,1	31,1	77,2	56	81,58	1.300	13	0	0	7	20 1/2	51	L.Sangronis, 35	Benedetta 2 Clara Del Valle 4 12	4,8
21 may	14	393▲	C 197	H5a+	Gan. 1		23,1 46,4	31,0	65,4	65	65,98	1.100	10	5	1	1	7	51	H.Medina, 4/5	2 Llamarada Queen 3 De Nene 9½ 13	5,3
18 jun	28	392	C 234	H5a+	Gan. 2		23,0 47,0	31,4	66,2	62	66,51	1.100	3	2	1	2	Nariz	51	J.Rivero, 3/5 { Latigo	Lujuria 3 Cheetah 6½ 12	5,0 ↓
13 ago	56	386▼	C 317	H5a.	Gan. 2		23,1 46,0		66,0	64	66,02	1.100	4	4	2	1	1 1/2	54	**R.Capriles, 1/5**	2 White Cobra 3 Strength Mya 13¾ 8	5,4

#Notas

Domingo, 17 Septiembre | La Rinconada

CUARTA

C 365 carrera

HORA : 2:40 Dist. 1.800 metros

$26.800

Notas Hípicas

Hembras de tres años

Clásico Gelinotte GII

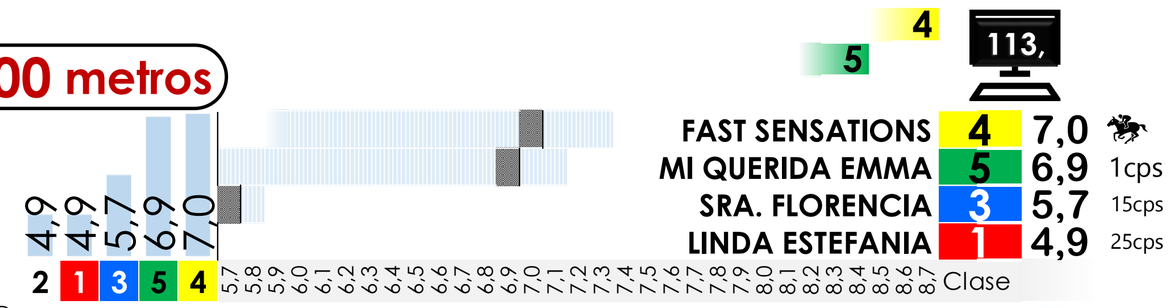

Días Peso HIP. # Edad Grupo (0) Pista 400 800 R500 Mts PP 800 400 POS Cps Ks JINETE, DIVIDENDO { Tips GANADOR | SEGUNDO o TERCERO = NOTA

PP 1 **1 LINDA ESTEFANIA 53 Kg** 35 Días (4/1) 29% 191/31 Jhonatan Aray 95/ 22 Gabriel Márquez 190/39 33% **4,9**

H. 3a. Cryptograph en Ana Lady por Water Poet • La Celeste • Stud C.A.F. $4.020 5/ 1 - 0 - 1 1 ; 1800mts: 1ª vez (3) 08 sep: 42"2" (600) 54/ 70"2"/

07 may	DEB	414	C 167	H3a.	No Ganadoras	22,2	45,4	31,0	64,4	55	67,77	1.100	5	7	6	6	14 3/4	53	J.Aray, 11 { P.Mal	Reina Del Valle [2] Sweet Victory ³	7		4,7
04 jun	28	423▲	C 213	H¾a.	No Ganadoras	23,2	47,3	32,2	79,2	53	81,63	1.300	8	3	6	6	10 1/2	53	J.Aray, 6	Shubi Shubi [2] Enfurecida ⁴½	9		4,5 ↓
02 jul	28	423	C 251	H3a.	No Ganadoras	23,1	47,1	32,3	85,4	58	86,09	1.400	14	7	6	3	3/4	53	J.Aray, 20	Enfurecida [2] La De Boris ½	8		5,0
30 jul	28	435▲	C 290	H3a.	No Ganadoras	23,3	47,1	34,0	86,4	57	86,94	1.400	11	3	2	1	2 1/2	54	J.Aray, 1/2	[2] Fantastic Shot [3] Camila Alejandra ³½	6		5,0
13 ago	14	431	C 316	H¾a.	Gan. 1	22,1	45,4		78,2	59	80,29	1.300	7	6	6	7	8 3/4	53	R.Capriles, 11	Miel De Caña [2] Caramel Arrow *	10		5,2 ◄

PP 2 **2 TWO RIDDLE 53 Kg -Gr** 28 Días 48 9% 65/2 Kelvin Aray 1/ 0 Riccardo D'Angelo 92/26 40% **4,9**

H. 3a. A P Xcellent en Adivina por Synergetic • La Quebrada • Stud M. M. $6.550 9/ 1 - 1 - 1 ; 1800mts: 1ª vez ; Fango: 1/ 1 (2) 09 sep: 71"3" (1000) 85"4"/ 101"1"/

12 mar	14	417	**C 088**	H3a.	Ana María Freudman C	22,3	46,1	32,2	78,3	44	84,27	1.300	5	4	5	4	27 3/4	53	D.Hernández, 95	Fast Sensations [2] Ambrosia ⁵	5		3,8
16 abr	35	424▲	C 137	H3a.	No Ganadoras	22,3	46,3	34,3	81,0	52	82,22	1.300	2	5	6	4	5 3/4	54	J.Aray, 4/5 { Afuera	Magical Song [2] Next Queen *	7		4,4
21 may	35	438▲	C 188	H3a.	No Ganadoras	23,2	47,0	34,1	81,1	47	82,74	1.300	1	4	3	4	7 1/2	54	J.Lugo, 4/5 { Negada	Princesa Susej ³	7	Gr	3,9 ↓
11 jun	21	428▼	C 224	H3a.	No Ganadoras	22,3	46,1	34,2	74,2	54	74,73	1.200	4	5	5	2	1 1/2	54	J.Lugo, 8/5 ◇ R.García	Queen Vision [3] Nebula ²¼	9	Gr	4,7
25 jun	14	427	**C 242**	H3a.	Prensa Hípica GI	24,4	50,4	36,1	130,4	38	136,41	2.000	2	4	5	4	28	53	J.Lugo { Afuera	Mi Querida Emma [2] Tequila ¾	5	Gr	3,2 ✗
16 jul	21	428	C 277	H3a.	No Ganadoras	23,1	46,4	33,1	79,4	49	82,13	1.300	6	6	4	6	11 1/4	**55**	J.Lugo Jr, 25 ◇ Santamaría	Nebula [2] Glaseada ²¾	11	Gr	4,1
20 ago	35	438▲	C 325	H¾a.	No Ganadoras	F	23,1	46,0	33,2	79,2	59	79,56	1.300	5	2	1	3 1/2	**55**	J.Aray, 7/2	[2] La De Boris [3] Fantastic Shot ³¾	12	Gr	5,2 ◄

PP 3 **3 SRA. FLORENCIA 53 Kg** 56 Días (1/0) 13% 63/6 Larry Mejías 11/ 0 Juan C. García 133/19 24% ►+45días: 142/17 20% **5,7**

H. 3a. Vacation en Revenge por Bluegrass Cat • Paumar • Stud Fontonera-Franja Blanca $4.903 4/ 1 - 0 - 1 3 ; 1800mts: 1ª vez (4) 09 sep: 119"4" (1400) 134"3"/ 150"1"/

12 mar	DEB	457	C 090	H¾a.	No Ganadoras	22,2	46,0	33,3	73,2	66	73,53	1.200	5	2	4	1	1 3/4	53	J.Aray, 8	[2] Pintoresca [3] Miss Mireya ¹³¾	11		5,8
07 may	56	444▼	**C 169**	H3a.	Asamblea Nac. GII	25,0	48,2	31,3	97,0	64	100,10	1.600	11	5	4	4	14 3/4	53	J.Aray, 20	Mi Querida Emma [2] Ambrosia ¹¹	5		5,7
09 jul	63	451▲	C 260	H3a.	Gan. 1	*	22,1	45,1	0,0	71,1	65	72,02	1.200	2	8	3	3	4	53	C.Gil, 6	Clara Del Valle [2] Caramel Arrow ²½	8		5,8 ◄
23 jul	14	453	**C 282**	H3a.	Joaquín Crespo GI		23,1	48,0	34,3	153,3	63	156,39	2.400	6	4	3	4	13 3/4	53	**L.Mejías, 47 { Briosa**	Mi Querida Emma [2] Ambrosia ¹¹¼	6		5,7

PP 4 **4 FAST SENSATIONS 54 Kg** 42 Días (1/1) 23% 176/21 Jaime Lugo 33/ 6 Ramón García 317/58 31% **7,0**

H. 3a. Thunder Ridge en Siren`S Assult por War Front • Los Caracaros • Stud Mama Adela $29.946 6/ 5 - 0 - 1 ; 1800mts: 1ª vez (4) 08 sep: 73"1" (1000) 86"1"/ 99"1"/

28/08/22	DEB	•	C 351	H2a.	Julian Abdala GIII	23,1	46,1	30,3	65,1	69	65,22	1.100	3	1	1	1	8	53	C.Gil, 7/2 { 👍	[2] Martinica [3] La Gran Esperanza ¹³	5		6,1
11/12/22	105	435	**C 510**	H2a.	Senegal GII	22,4	45,2	29,4	63,3	**80**	63,75	1.100	12	3	1	1	1 1/2	53	P.López, 1/9 { 👍	[2] Mi Querida Emma	12		7,3 ◄
12 mar	91	453▲	**C 088**	H3a.	Ana María Freudman C	22,3	46,1	32,2	78,3	**76**	78,72	1.300	2	2	2	1	5	54	C.Gil, 1/5 { Trop ✨	[2] Ambrosia [3] Miel De Caña ¹⁶	5		7,0 ↓
09 abr	28	450	**C 128**	H3a.	Manuel Fonseca GIII	23,4	47,3	32,3	98,0	**74**	98,18	1.600	14	2	2	1	1 1/2	54	C.Gil, 1/5 { 👍	[2] Mi Querida Emma [3] Tequila ⁴½	5		6,9
07 may	28	443▼	**C 169**	H3a.	Asamblea Nac. GII	25,0	48,2	31,3	97,0	65	99,70	1.600	10	2	2	3	12 3/4	**55**	C.Gil, 1/5 { 👎	Mi Querida Emma [2] Ambrosia ¹¹	5		5,9 ✗
06 ago	91	451▲	C 302	H3a.	Simón Rodríguez GII		22,1	44,4	30,4	69,4	**78**	69,90	1.200	4	1	2	1	3 1/2	54	**J.Lugo, 2/5 { 👍**	[2] Benedetta [3] Clara Del Valle ¹²¼	4		7,3

PP 5 **5 MI QUERIDA EMMA 54 Kg** 56 Días (5/4) 20 22% 140/17 Jaime Lugo Jr. 4/ 1 Gabriel Márquez 190/39 33% ►+45días: 87/13 26% **6,9**

H. 3a. Yesbyjimminy en Shocktics por Tactical Advantage • La Orlyana • Stud M. M. $51.703 8/ 5 - 3 - 0 ; 1800mts: 1ª vez (5) 02 sep: 67"4" (1000) 80/ 92/

11/12/22	42	450	**C 510**	H2a.	Senegal GII	22,4	45,2	29,4	63,3	**78**	64,05	1.100	5	4	2	2	1 1/2	53	R.Capriles, 5/2 ◇ Santamaría	Fast Sensations ¹½	12		7,1 ◄
05 mar	84	471▲	C 074	H3a.	No Ganadoras		23,1	46,2	34,1	86,4	65	86,94	1.400	14	1	1	1	3	53	C.Gil, 1/9 { Briosa	[2] Miss Barinitas [3] Paint White ¹⁰	7	Gr	5,7 ✗
09 abr	35	467	**C 128**	H3a.	Manuel Fonseca GIII		23,4	47,3	32,3	98,0	73	98,48	1.600	11	1	1	2	1 1/2	53	**J.Lugo Jr, 11 { Extraños**	Fast Sensations [3] Tequila ⁴½	5		6,7
07 may	28	462▼	**C 169**	H3a.	Asamblea Nac. GII		25,0	48,2	31,3	97,0	**77**	97,15	1.600	13	1	1	1	11	53	**J.Lugo Jr, 3/5 { Indocil**	[2] Ambrosia	5		7,0
04 jun	28	465	C 211	H3a.	Hip. La Rinconada GI		24,1	46,2	33,0	96,3	**77**	96,64	1.600	14	1	1	1	9 3/4	53	**J.Lugo Jr, 1/5 { Indocil**	[2] Benedetta [3] Tequila ¹²½	6		7,1
25 jun	21	458▼	**C 242**	H3a.	Prensa Hípica GI		24,4	50,4	36,1	130,4	59	130,81	2.000	1	2	1	1	3/4	53	**J.Lugo Jr ◇ R.García**	[2] Tequila [3] Ambrosia ⁴¾	5		5,3 ✗
23 jul	28	465▲	**C 282**	H3a.	Joaquín Crespo GI		23,1	48,0	34,3	153,3	72	153,64	2.400	9	3	1	1	1 1/4	53	**J.Lugo Jr, 1/9**	[2] Ambrosia [3] Tequila ⁸¾	6		6,6

NOTAS HÍPICAS

#Notas

Domingo, 17 Septiembre | La Rinconada

QUINTA

HORA 3:05 Dist. 1.800 metros

C 366 carrera $26.800

Notas Hípicas

Machos de tres años

Clásico Millard Ziadie GII

LI TRE FRATELLI	4	7,4
MORO DE ORO	5	6,6 10cps
PADEL	2	6,5 11cps
SEÑOR INDRIAGO	7	6,5 11cps

Días Peso HIP. # Ec Grupo (0) Pista 400 800 R500 Mts PP 800 400 POS Cps Ks JINETE, DIVIDENDO { Tips GANADOR | SEGUNDO o TERCERO = NOTA

PP 1 — 1 EL GRAN ELADIO 53 Kg — 49 Días — (5/2) 43% 207/61 Robert Capriles 10/ 4 — Riccardo D'Angelo 92/26 40% — ►+45días: 14/5 38% — 6,2

3a. Champlain en Divagancia por Draw • La Primavera • Stud M. M. $26.644 10/ 2 - 4 - 2 ; 1800mts: 1ª vez — (5) 12 ago: 51"2" (800) 64"1"/ 77"3"/

Días	Peso	HIP. #	Ec	Grupo	Pista	400	800	R500	Mts	PP	800	400	POS	Cps	Ks	JINETE, DIVIDENDO { Tips	GANADOR | SEGUNDO o TERCERO =	NOTA
11/12/22	35	456	C 512	E2a.	Comparación	23,1	47,0	31,4	96,4	67	99,01	1.600	13	4	2	4	11 53 E.Jaramillo, 5/2	Li Tre Fratelli [2] Padel 8 5	6,0
22 ene	42	465▲	C 016	3a.	Francisco Miranda GII	23,2	46,4	31,2	83,4	72	85,57	1.400	11	3	3	3	8 1/4 53 J.Lugo Jr, 6 ◇ Santamaría	Li Tre Fratelli [2] Bombazo 8 4	6,6
12 mar	49	465	C 093	3a.	Mauricio Azar GIII	22,3	46,0	33,1	79,0	73	79,19	1.300	5	7	6	2	Pzo 53 AbrainMontes, 9/2	Vermelho [3] Baco ½ 7	6,7 ◄
09 abr	28	461	C 129	3a.	Juan V. Tovar GIII	23,4	47,3	32,1	96,2	71	98,80	1.600	13	4	3	2	11 1/2 53 R.Capriles	Li Tre Fratelli [3] Baco 13 4	6,6
07 may	28	450▼	C 170	3a.	Hypocrite GII	24,1	48,1	31,2	96,4	67	99,38	1.600	12	5	6	4	12 3/4 53 R.Capriles	Li Tre Fratelli [2] Huracan Jesus 11½ 6	6,2 ↓
02 jul	56	457▲	C 257	3a.	Cría Nacional GI	23,2	47,3	35,0	127,2	65	127,44	2.000	2	5	5	2	Pzo 53 R.Capriles, 7/2 ◇ R.García	Time Traveler [3] Baco 2¼ 10	5,9 ↓
30 jul	28	458	C 293	3a.	Republica Vzla. GI	24,0	49,2	34,1	154,2	68	154,01	2.400	11	3	1	1	11 1/2 53 R.Capriles, 1/5	[2] Super Keilor [3] Baco 113¾ 3	6,2

PP 2 — 2 PADEL 53 Kg — 21 Días — (1/1) 27% 163/29 Francisco Quevedo 9/ 5 — Riccardo D'Angelo 92/26 40% — 6,5

3a. A P Xcellent en Pentagrama por Gold Dollar • La Quebrada • Stud M. M. $18.185 10/ 2 - 4 - 1 ; 1800mts: 1ª vez — (1) 09 sep: 51 (800) 64/ 78/

Días	Peso	HIP. #	Ec	Grupo	Pista	400	800	R500	Mts	PP	800	400	POS	Cps	Ks	JINETE, DIVIDENDO { Tips	GANADOR | SEGUNDO o TERCERO =	NOTA
12 mar	91	460		C 086	¾a.	No Ganadores	23,0	45,4	32,4	72,3	71	72,78	1.200	3	2	2	1 1/2 53 R.Capriles, 2/5	[2] Invencible [3] Dumpling 10	6,4
07 may	56	450▼		C 172	3a+	Gan. 1	22,2	45,4	33,1	78,4	65	79,95	1.300	1	6	7	4 5 53 R.Capriles, 3/5	Cardano [2] Tintorero 3 10	5,9 ↓
11 jun	35	452		C 226	3a.	José Antonio Páez GI	23,1	46,1	34,3	99,0	60	100,71	1.600	8	4	6	5 8 1/2 53 J.Lugo Jr, 6	Time Traveler [2] The Judge 3¼ 10	5,4 ↓
02 jul	21	446▼		C 249	¾a.	Gan. 1	23,0	45,4	33,3	84,4	64	85,03	1.400	14	5	5	2 3/4 53 R.Capriles, 1/5 ◇ R.García	Champion Legacy ¾ 6	5,8
23 jul	21	455▲		C 279	3a.	Gan. 1	23,1	46,0	32,4	84,1	71	84,72	1.400	9	3	2	3 2 1/4 51 H.Medina, 3/2	Moro De Oro [2] Huracan Jesus 2 7 Gr	6,4
06 ago	14	452		C 303	3a.	My Own Business GIII	22,0	45,1		71,3	55	73,63	1.200	3	6	4	8 9 1/2 53 J.Lugo Jr, 11 {	The Judge [2] Bombazo 3¼ 8 Gr	4,9 ✗
27 ago	21	454		C 330	3a.	Gan. 1	22,3	45,0	34,1	85,1	70	85,31	1.400	8	5	4	1 1 55 F.Quevedo, 5/2	[2] Huracan Jesus [3] Señor Indriago 1 7	6,5 ◄

PP 3 — 3 ST PIERRE 53 Kg — 42 Días — (4/0) 29% 191/31 Jhonatan Aray 95/ 22 — Gabriel Márquez 190/39 33% — 6,0

3a. El Gran Caricuao en Jupiter Queen por Jupiter Pluvius • Los Samanes • Stud Don Rafael V $10.320 5/ 1 - 4 - 0 ; 1800mts: 1ª vez

Días	Peso	HIP. #	Ec	Grupo	Pista	400	800	R500	Mts	PP	800	400	POS	Cps	Ks	JINETE, DIVIDENDO { Tips	GANADOR | SEGUNDO o TERCERO =	NOTA
23 abr	DEB	469		C 153	¾a.	No Ganadores	23,3	47,0	31,4	78,3	74	79,18	1.300	6	2	2	2 2 1/2 53 J.Aray, 8	The Judge [3] Time Traveler 8	6,7
21 may	28	476▲		C 195	3a.	No Ganadores	22,3	46,3	31,3	78,1	65	79,49	1.300	1	1	1	2 6 54 J.Aray, 3/2 {	Time Traveler [3] Astuto 7¼ 10	5,9 ↓
18 jun	28	471▼		C 237	¾a.	No Ganadores	22,2	46,1	0.0	85,2	67	85,65	1.400	4	1	1	2 3/4 55 J.Aray, 2/5 { Trop	Peterose [3] Barlovento 4½ 13	6,1
02 jul	14	466▼		C 250	3a.	No Ganadores	23,0	45,3	32,1	84,0	66	84,63	1.400	10	2	1	2 2 3/4 56 J.Aray, 1/9 { Cedio	Moro De Oro [3] Ajilado 10¼ 7	6,1
06 ago	35	471▲		C 300	¾a.	No Ganadores	22,3	46,0	0.0	78,1	67	78,35	1.300	7	2	1	1 7 3/4 53 Y.González, 1/5 {	[2] The Show [3] Vinanduh 8½ 10	6,0

PP 4 — 4 LI TRE FRATELLI 54 Kg -Gr — 133 Días — (4/3) 17 19% 122/15 Maikel Rodríguez 33/ 7 — Ramón García 317/58 31% — ►+90días: 77/18 23% — 7,4

3a. Tiz West en Muñecota por Taconeo • Urama • Stud St. Lucia Stable $31.755 5/ 4 - 1 - 0 ; 1800mts: 1ª vez — (7) 08 sep: 69"1" (1000) 82"3"/ 97"3"/

Días	Peso	HIP. #	Ec	Grupo	Pista	400	800	R500	Mts	PP	800	400	POS	Cps	Ks	JINETE, DIVIDENDO { Tips	GANADOR | SEGUNDO o TERCERO =	NOTA
06/11/22	DEB	528		C 454	2a.	No Ganadores	23,0	46,3		71,3	69	72,03	1.200	4	2	5	2 1 1/2 53 M.Rodríguez, 6	El Gran Eladio [3] Champion Legacy 6½ 8 Gr	6,2
11/12/22	35	540▲		C 512	E2a.	Comparación	23,1	47,0	31,4	96,4	77	96,81	1.600	12	1	4	1 8 53 I.Ortíz Jr, 3/5 {	[2] Padel [3] Medidor 10 5 Gr	7,1
22 ene	42	546▲		C 016	3a.	Francisco Miranda GII	23,2	46,4	31,2	83,4	81	83,92	1.400	14	4	2	1 8 54 M.Rodríguez, 1/9 {	[2] Bombazo [3] El Gran Eladio 8¼ 4 Gr	7,5
09 abr	77	535▼		C 129	3a.	Juan V. Tovar GIII	23,4	47,3	32,1	96,2	82	96,50	1.600	12	2	1	1 11 1/2 54 M.Rodríguez	[2] El Gran Eladio [3] Baco 13 4 Gr	7,7 ◄
07 may	28	532		C 170	3a.	Hypocrite GII	24,1	48,1	31,2	96,4	79	96,83	1.600	11	1	1	1 11 1/2 55 M.Rodríguez {	[2] Huracan Jesus [3] El Kamilo 12½ 6 Gr	7,5

PP 5 — 5 MORO DE ORO 53 Kg -Gr — 56 Días — (2/2) 20 22% 140/17 Jaime Lugo Jr. 7/ 3 — Rubén Lanz 205/20 18% 14 — ►+45días: 116/9 14% — 6,6

3a. Olympic en Lakshmi And Me por Fast Macau • San Remo • Stud San Remo $8.220 4/ 2 - 1 - 0 ; 1800mts: 1ª vez — (6) 09 sep: 76"1" (1000) 89"1"/ 102"3"/

Días	Peso	HIP. #	Ec	Grupo	Pista	400	800	R500	Mts	PP	800	400	POS	Cps	Ks	JINETE, DIVIDENDO { Tips	GANADOR | SEGUNDO o TERCERO =	NOTA
16 abr	DEB	422		C 138	3a.	No Ganadores	23,0	46,1	33,2	79,3	37	84,83	1.300	4	6	7	6 25 1/2 53 J.Lugo, 14 { Indocil	Controverso [2] Forzesco 4¼ 7 Gr	3,0
04 jun	49	420		C 216	¾a.	No Ganadores	22,4	46,2	33,3	80,0	62	80,05	1.300	4	3	2	2 Nariz 51 H.Medina, 9/2	My Blue Sky [3] Folklore 33¾ 8 Gr	5,4
02 jul	28	424		C 250	3a.	No Ganadores	23,0	45,3	32,1	84,0	69	84,08	1.400	12	1	2	1 2 3/4 54 J.Lugo Jr, 12 {	[2] St Pierre [3] Ajilado 10¼ 7 Gr	6,3
23 jul	21	424		C 279	3a.	Gan. 1	23,1	46,0	32,4	84,1	74	84,27	1.400	13	1	1	1 2 53 J.Lugo Jr, 4/5	[2] Huracan Jesus [3] Padel 2¼ 7 Gr	6,8 ◄

PP 6 — 6 SUPER KEILOR 53 Kg — 49 Días — (2/0) 17% 58/4 Johan Aranguren 2/ 0 — César Cachazo 11/1 22% — ►+45días: 18/0 6% — 5,5

3a. Vacation en Guasca por Slaytheodds • Paumar • Stud G.N.G $9.751 10/ 1 - 1 - 2 4 ; 1800mts: 1ª vez — (5) 02 sep: 91"1" (1400) 105"4"/ 121"2"/

Días	Peso	HIP. #	Ec	Grupo	Pista	400	800	R500	Mts	PP	800	400	POS	Cps	Ks	JINETE, DIVIDENDO { Tips	GANADOR | SEGUNDO o TERCERO =	NOTA
05 mar	14	488		C 072	3a.	No Ganadores	23,3	46,3	33,3	86,0	64	87,13	1.400	7	2	3	3 5 1/2 53 J.G.Hernández, 99	Champion Legacy [2] Controverso ½ 7	5,7
26 mar	21	494▲		C 106	3a.	No Ganadores	23,1	46,4	33,4	74,0	53	75,32	1.200	7	4	1	3 5 3/4 54 J.G.Hernández, 6	Huracan Jesus [2] Astuto * 7	4,7 ✗
02 abr	7	485▼		C 118	3a.	No Ganadores	23,1	46,2	35,0	87,2	65	87,58	1.400	7	2	3	1 1 3/4 54 J.G.Hernández, 5	[2] Controverso [3] Feedstock 8	5,8
07 may	35	498▲		C 170	3a.	Hypocrite GII	24,1	48,1	31,2	96,4	66	99,58	1.600	9	2	2	5 13 3/4 53 J.G.Hernández	Li Tre Fratelli [2] Huracan Jesus 11½ 6	6,1 ◄
11 jun	35	512▲		C 226	3a.	José Antonio Páez GI	23,1	46,1	34,3	99,0	43	104,51	1.600	7	5	7	10 27 1/2 53 J.G.Hernández, 70	Time Traveler [2] The Judge 3¼ 10	3,7 ✗
02 jul	21	498▼		C 257	3a.	Cría Nacional GI	23,2	47,3	35,0	127,2	56	129,75	2.000	8	9	6	6 11 3/4 53 J.Aranguren, 94	Time Traveler [2] El Gran Eladio * 10	5,0
30 jul	28	497		C 293	3a.	Republica Vzla. GI	24,0	49,2	34,1	154,2	61	156,31	2.400	9	1	3	2 11 1/2 53 J.Aranguren, 9/2	El Gran Eladio [3] Baco 3	5,5

PP 7 — 7 SEÑOR INDRIAGO 53 Kg — 21 Días — 44% 153/48 Hemirxon Medina 3/ 2 — Antonio Bellardi 103/13 16% — 6,5

3a. Roger Rocket en Mi Niña Antuana por Pro Prospect • Los Caracaros • Stud Vale-In $4.221 5/ 1 - 0 - 1 3 ; 1800mts: 1ª vez

Días	Peso	HIP. #	Ec	Grupo	Pista	400	800	R500	Mts	PP	800	400	POS	Cps	Ks	JINETE, DIVIDENDO { Tips	GANADOR | SEGUNDO o TERCERO =	NOTA
16 abr	DEB	478		C 138	3a.	No Ganadores	23,0	46,1	33,2	79,3	57	81,33	1.300	5	5	2	4 8 53 F.Quevedo, 3/5	Controverso [2] Forzesco 4¼ 7	5,0
30 abr	14	473▼		C 162	3a.	No Ganadores *	23,2	46,2	33,4	86,1	65	86,26	1.400	14	1	1	1 6 1/4 53 J.Aranguren, 4/5 {	[2] Feedstock [3] Folklore 10	5,8
21 may	21	476		C 187	3a.	Gan. 1	22,2	46,0	32,2	78,2	42	83,51	1.300	5	3	4	5 25 1/2 53 J.Aranguren, 3/5 { Averiguan	The Judge 4 5	3,6 ✗
16 jul	56	483▲		C 276	¾a.	Gan. 1	22,1	45,3	33,0	78,0	51	81,68	1.300	2	2	5	7 17 1/2 53 J.Aranguren, 9/2	Compadre Caruao [2] Tintorero * 8	4,5
27 ago	42	465▼		C 330	3a.	Gan. 1	22,3	45,0	34,1	85,1	69	85,51	1.400	13	4	2	3 1 53 J.Aranguren, 10	Padel [2] Huracan Jesus 1 7	6,3 ◄

3era Estadística Pronosticadores 2023

LA RINCONADA-(SEPTIEMBRE-DICIEMBRE)

dmarquez57 meetingpronostico

RANKING GENERAL TOP 20

Orden	Participantes	Ptos
1	dalialopezr1	31,5
2	lavictorialdia	30,5
3	hipicoinforme	30,5
4	jeanmaire280285	29,5
5	DeivysDeivys22	29,5
6	admiross	29,5
7	soypatiyalodije	29,0
8	dayanam14249241	28,5
9	mcriollotdc	28,5
10	dictandocatedra	28,0
11	joseguillotr	27,5
12	larinconadahd	27,5
13	Edwinzamd78	26,5
14	fernandobravou	26,5
15	informehsemanal	26,0
16	Angel17561	26,0
17	EnzoStanchieri	25,5
18	mundohipicoUN	25,5
19	gacetahipica	25,5
20	mrdoficial	25,5

RANKING FEMENINO

Orden	Participantes	Ptos
1	dalialopezr1	31,5
2	jeanmaire280285	29,5
3	soypatiyalodije	29,0
4	dayanam14249241	28,5
5	almadelhipismo	23,5
6	patdiaz03	23,0
7	TaniaAg87707127	22,5
8	carmenhipica13	22,5
9	lusanmari	13,0

TOP 10 EFECTIVIDAD EN LINEAS O FIJAS (marcas unicas >=4)

Participante	% Lin.	
joseguillotr	85,71	%
DeivysDeivys22	80,00	%
informehsemanal	75,00	%
lavictorialdia	75,00	%
dayanam14249241	75,00	%
hipicoinforme	75,00	%
jjreyes1981	66,67	%
alesardi	66,67	%
dalialopezr1	66,67	%
almadelhipismo	66,67	%

RANKING IMPRESOS Y FOLLETOS DIG.

Orden	Participantes	Ptos
1	hipicoinforme	30,5
2	admiross	29,5
3	notashipicas	25,5
4	mundohipicoUN	25,5
5	gacetahipica	25,5
6	sinfreno	23,0
7	renerios24	21,0
8	lideresdeporte	20,5

#NotaCertera

Segunda carrera

MR. KAMELOOH

Resumen #NOTAS

Primera carrera

CHATEAU LAFITE	2	4,7
CARUPANO SIX	3	4,6
MY GENERAL MATE	1	
INVADER	4	

Segunda carrera

MR. KAMELOOH	4	6,0
BENDITO	1	5,6
REY ENIGMA	6	5,1
PARTY PRINCE	2	5,1

Tercera carrera

CHIPIS TIME	5	7,2
LADY ROSSY	4	7,0
THE QUEEN NANI	7	6,6
FLOR DEL TEIDE	6	6,5

Cuarta carrera

FAST SENSATIONS	4	7,0
MI QUERIDA EMMA	5	6,9
SRA. FLORENCIA	3	5,7
LINDA ESTEFANIA	1	4,9

Quinta carrera

LI TRE FRATELLI	4	7,4
MORO DE ORO	5	6,6
PADEL	2	6,5
SEÑOR INDRIAGO	7	6,5

PRIMERA VALIDA

PAPA ANIELLO	10	6,5
SKULL TROOPER	9	5,9
MY FATHER ANTONIO	1	5,7
EXTREMO	8	5,7

SEGUNDA VALIDA

FIOR DE LINO	4	4,8
MARYGOL	9	4,6
QUEEN MOTHER	5	4,0
QUEEN TITA	2	3,9

TERCERA VALIDA

LA DE BORIS	2	5,2
REINA AMADA	10	4,9
BOILED MILK	3	4,5
DUCHESS OF SUCCESS	6	4,4

CUARTA VALIDA

JOLGORIO	1	5,3
RIO UNARE	2	4,8
DUMPLING	3	4,6
COSMOS	4	4,6

QUINTA VALIDA

AKTOLGALI	9	7,1
MASTTERY	7	6,8
COMPADRE CHUS	5	6,5
KINGSTON	2	6,4

SEXTA VALIDA

EL GRAN SOLINERO	13	5,1
ADEMAN	9	5,0
ONI DAVID	8	4,7
EL GRAN ROCKY	6	4,6

#NotaDestacada

Quinta Valida

AKTOLGALI

#ALasNotasVoy

La pasada reunión 34 con tan solo 6 cuadros con seis aciertos con dividendo de 1.082.169,46 bolívares y 108 cuadros con cinco aciertos de 15.586,80 bolívares, resultado de una jornada llena de sorpresas que permitieron muy buenos dividendos, nos encontramos con la reunión 35 un 5y6 popular con 20.273 cuadros con seis aciertos pagando 308,27 bolívares y 29.477 cuadros con cinco aciertos pagando 54,91 bolívares. Los favoritos respondieron a la fanaticada Hípica durante la mayor parte de la jornada entre el sol radiante y grito de los aficionados se llevaron a cabo las 10 pruebas de la tarde dominical con total éxito en nuestro hermoso hipódromo La Rinconada.

Entre los profesionales destacados de la reunión 35 se encuentran **Riccardo D'Angelo** con tres victorias a través de los ejemplares **Cimarrón, El de Mabel** y **La Gran Esperanza** (una de las torres de la tarde) de la mano de los jinetes **Robert Capriles, Yoelbis González** y **Hemirxon Medina,** Junto al entrenador **Ramón García Mosquera** también con tres victoria con sus presentados **Chipis Time, Yaqui Designs** (otra de las torres de la tarde) y **Strength Mya,** bajo las conducciones de los jinetes **Jaime Lugo, Jervis Alvarado** y la Jinete **Cindy Carrero** quién cerró la jornada en la décima carrera uniendo partida con llegada.

Llegamos a la reunión 36 a efectuarse el próximo domingo 17 de septiembre con dos pruebas selectivas como lo son el **Clásico Millard Ziadie Grado 2** en distancia de 1800 metros para ejemplares de 3 años y el **Clásico Gelinotte Grado 2** para yeguas de 3 años en distancia de 1800 metros a propósito de estos merecidos reconocimientos hablaremos un poco sobre las hazañas logradas por estos dos seres que son parte elemental de la historia hípica venezolana.

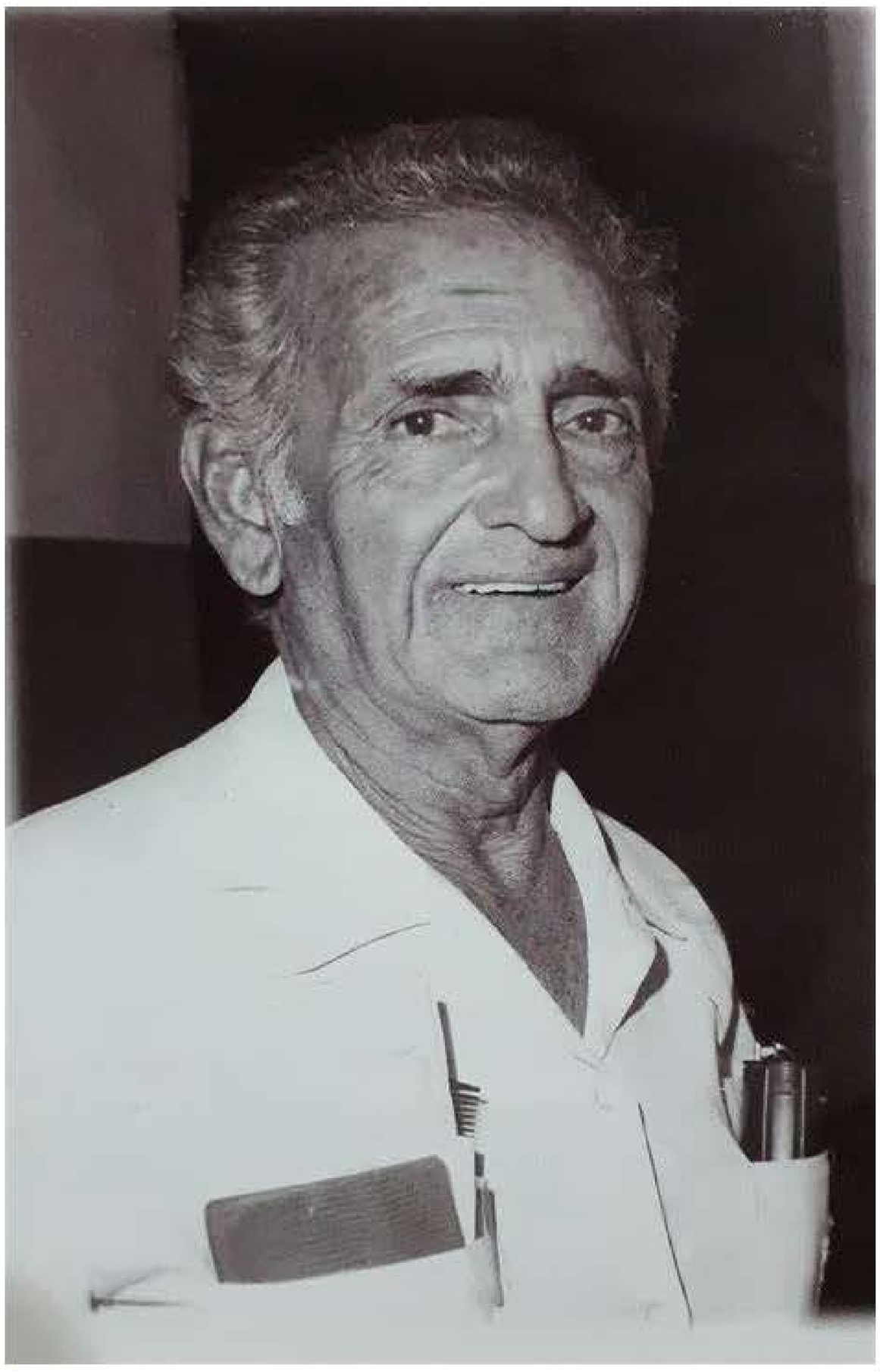

Hablar de **Ziadie** es hablar de **Gelinotte** sin hacerle menos a todos los ejemplares que pasaron por las manos del musiú como de cariño se le nombró a Don **Millard Faris Ziadie** quien nació en **Kingstone Jamaica** el 25 de Diciembre del año 1919 marcando un antes y un después en el entrenamiento del pura sangre de carreras en Venezuela, con 3000 victorias y un centenar de anécdotas que aún siguen latentes en el corazón y memoria de los hípicos, transmitidas a las nuevas generaciones ya que son referencia cuando de Hipismo se trata, entre las hazañas más recordadas está la de **Gelinotte** que de seis carreras pertenecientes a las triple corona tanto nacional como de hembras logro llevarse de manera consecutiva cinco perdiendo la última por mínima diferencia ante **Sweet Candy**, la caballa como le llamaba su entrenador a través de su español un poco golpeado, imposible no recordar el empate en el primer lugar del clásico **Simón Bolívar** con el ejemplar **Senador** y **Paunero** proveniente de argentina y ganador de apenas una carrera dejando a todos boca abiertas, con una forma muy particular de celebrar sus triunfos querido y recordado por muchos se disputa en su honor este importante clásico G2, también en **Jamaica** cada año se lleva acabó en el hipódromo **Caymanas Park** a mediados del mes de enero la **Millard Ziadie Cup** para ejemplares de 3 y más años, en reconocimiento no solo a la campaña realizada en su país sino también a la destacada trayectoria en Venezuela.

Para la edición 2023 de los clásicos antes mencionados estará reapareciendo el ejemplar **Li Tre Fratelli** en el **Millar Z**iadie y la triple coronada **Mi Querida Emma** en el **Gelinotte** mucha suerte para todos los participantes y que gane el mejor.

Para este miércoles contaremos con una invitada internación en mujeres Hípicas de Venezuela la periodista y directora del medio de comunicación hípico Índice 1 Daniela Muñoz desde chile totalmente en vivo a través de nuestras redes sociales @mujereshipicasv a partir de las 2:00 pm imperdible porque el hipismo también es cosa de mujeres

Domingo, 17 Septiembre | La Rinconada | **Trofeo Hospital Militar "Dr. Vicente Salias Sanoja"**

1ra ⅝ **SEXTA** HORA : **3:30** **Dist. 1.300 metros**

C 367 carrera $9.000

Edad (1)
6a 16
7a 5
8a 0

Machos de seis años y mas

Gan. 3 o 4

79,4

PAPA ANIELLO	10	6,5
SKULL TROOPER	9	5,9 5cps
MY FATHER ANTONIO	1	5,7 7cps
EXTREMO	8	5,7 7cps

4,6 5,3 5,3 5,4 5,4 5,5 5,5 5,7 5,7 5,7 5,9 6,5

3 2 12 4 7 5 11 6 8 1 9 10

5,3 5,4 5,5 5,6 5,7 5,8 5,9 6,0 6,1 6,2 6,3 6,4 6,5 6,6 6,7 6,8 6,9 7,0 7,1 7,2 7,3 7,4 7,5 7,6 7,7 7,8 7,9 8,0 8,1 8,2 8,3 Clase ★★★

Días Peso HIP. # Edad Grupo (21) Pista 400 800 R500 **79,0** Mts PP 800 400 POS Cps Ks JINETE, DIVIDENDO { Tips GANADOR | SEGUNDO o TERCERO = **NOTA**

PP 1 **1 MY FATHER ANTONIO 55.5-4** 42 Días **20% 63/7 Yoelbis González** 1/ 0 **José Rodríguez 51/5 24%** **5,7**
6a. Jupiter Pluvius en Roca Negra por Water Poet • Los Samanes • Stud Mi Mamita $14.631 19/ 4 - 3 - 1 7 ; 1300mts: 3/ 1 - 0 - 0 ; Fango: 3/ 1 - 0 - 0 (4) 09 sep: 55"3" (800) 68"2"/ 81"1"/

25/09/22	28	427▲	C 400	3a+	Jockey Club Vzla GI	F	24,2	48,4	31,2	110,4	65	114,90	1.800	1	4	3	9	19 3/4	55	J.Aray, 9 {	Barrywhite 2 El De Froix 8 10	6,1 ✗
23/10/22	28	423	C 436	4a+	Gan. 4 o 5		23,0	45,1	32,3	83,3	76	84,32	1.400	10	2	3	3	3 1/4	53	J.Lugo, 2/5 { A palos	Kingston 2 Velocity 2 7	7,0
04/12/22	42	432▲	C 499	4a+	Gan. 3 o 4		23,1	46,1	32,4	79,1	61	81,21	1.300	7	1	3	8	10	55	J.Lugo Jr, 7/2	Jose Enrique[2]Miketyson * 8	5,7 ✗
26 mar	112	437▲	C 108	4a+	Gan. 4 o 5		23,1	46,1	32,3	78,4	63	80,79	1.300	4	5	5	7	9 1/2	53	J.Lugo Jr, 9/2	Miketyson 2 Jose Enrique * 8	5,7
06 ago	133	433	C 306	6a+	Gan. 3 o 4		23,0	45,1		91,3	63	92,03	1.500	7	1	2	2	1 1/4	55	E.Betancourt, 3/5	Oporto 3 Black Cinnamon 2 10	5,6

PP 2 **2 LUIS THE GREAT 53-3** 21 Días **(8/0) 19% 62/7 Carlos Brito** 8/ 0 **Miguel Hernández 30/3 14% 15** **5,3**
8a. Water Poet en Sun Daily por Really Awesome • Vista Hermosa • Stud L.F $6.782 87/ 3 - 12 - 7 50 ; 1300mts: 22/ 1 - 5 - 1 ; Fango: 8/ 0 - 0 - 0

11 jun	63	403▼	C 225	6a+	Gan. 3 o 4		23,0	46,1	34,0	86,1	59	87,48	1.400	12	7	7	4	6 1/4	51	L.Sangronis, 99	Specialedition 2 Extremo 1 9	4,8
25 jun	14	410▲	C 247	6a+	Gan. 3 o 4		22,2	45,3	32,4	72,1	53	74,72	1.200	6	5	7	7	11 3/4	53	K.Briceño, 99	Magnanime 2 Skull Trooper ½ 10	4,5 ↓
09 jul	14	412	C 267	6a+	Gan. 2 o 3	*	22,1	44,3		71,3	59	73,05	1.200	5	5	8	7	6 1/2	53	J.Aray, 70	Skull Trooper 2 Sobrador ¾ 11	4,9
23 jul	14	411	C 280	6a+	Gan. 2 o 3		22,4	46,3	33,0	79,0	61	80,06	1.300	4	2	3	2	4 3/4	51	C.Brito, 78	Extremo 3 Steinbrenner 5¾ 8	5,2
27 ago	35	412	C 332	6a+	Gan. 3 o 4		23,1	46,0	30,4	70,4	61	73,52	1.200	1	2	3	4	13 1/2	51	C.Brito, 68	Magnanime 2 Gran Moto 11¼ 8	5,3 ◄

PP 3 **3 RUNNING JET 53 Kg -Gr** 77 Días **25 9% 66/3 Kervin Briceño** 7/ 1 **Aldo Traversa 51/3 10% 22** **►+45días: 42/6 24%** **4,6**
8a. Z Humor en Lady Jet por Water Poet • Urama • Stud Black Tito $2.639 62/ 3 - 0 - 5 1 ; 1300mts: 17/ 0 - 0 - 1 ; Fango: 5/ 0 - 0 - 0 (4) 02 sep: 40"3" (600) 55/ 70"2"/

19 mar	28	483▲	C 101	6a+	Gan. 2		22,2	46,0	32,3	72,3	58	74,58	1.200	11	0	0	7	9 3/4	53	F.Quevedo, 99	Gunpowder 2 Extremo 23¾ 12 Gr	4,8 ↓
02 abr	14	479	C 121	5a.	Gan. 2 o 3		23,4	47,2	33,4	99,1	55	103,00	1.600	4	5	7	11	18 3/4	53	F.Quevedo, 99	Shakman 2 Tadeo 3½ 13 Gr	4,6
16 abr	14	473▼	C 143	6a+	Gan. 2 o 3		23,2	47,1	32,4	85,4	57	87,92	1.400	11	4	5	6	10 1/4	53	A.Chirinos, 99	Strength Monaco 2 Steinbrenner 3 10 Gr	4,9
23 abr	7	479▲	C 148	6a+	Gan. 2		23,1	46,4	33,3	74,1	61	74,36	1.200	5	6	6	1	3	51	J.Rivero, 63	2 Santo Angel 3 Scrittore 7¼ 8 Gr	4,8
02 jul	70	469▼	C 254	E4a+	Fuerza Armada GI		27,1	80,4	33,3	*212,4	47	220,39	3.200	10	8	8	6	41 3/4	55	J.Rivero, 77	Papa Pedro 2 Freely ¾ 8 Gr	4,2 ✗

PP 4 **4 TOSCAN 53 Kg -Gr** 21 Días **(1/0) 43% 207/61 Robert Capriles** 14/ 5 **Juan C. García 133/19 24%** **5,4**
6a. Documentary en Ready To Bust por More Than Ready • La Alameda • Stud Cannon-Tuscan $8.109 14/ 3 - 3 - 1 ; 1300mts: 2/ 0 - 0 - 0 ; Fango: 2/ 0 - 0 - 0

23 abr	42	431	C 148	6a+	Gan. 2		23,1	46,4	33,3	74,1	48	76,51	1.200	4	2	1	6	10 3/4	53	K.Briceño, 6/5 ◇ D.Pimentel	Running Jet 3 8 Gr	3,6 ✗
21 may	28	424▼	C 194	5a+	Gan. 1		22,3	45,4	32,3	66,2	62	66,51	1.100	3	5	4	1	1/2	51	H.Medina, 5/2	2 Money The Bank 3 Nobel 3½ 9 Gr	4,8
09 jul	49	419▼	C 267	6a+	Gan. 2 o 3	*	22,1	44,3		71,3	62	72,55	1.200	9	8	5	5	4	53	C.Gil, 23	Skull Trooper 2 Sobrador ¾ 11 Gr	5,2
06 ago	28	418	C 309	6a+	Gan. 2		22,3	45,2		72,3	59	72,95	1.200	7	4	4	3	1 3/4	51	H.Medina, 6/5	Bitcoin 2 Eme Eme ½ 11 Gr	4,8 ↓
27 ago	21	423▲	C 339	6a+	Gan. 2		23,0	46,0	31,4	66,1	64	66,33	1.100	9	5	1	1	3	52	H.Medina, 3/5	2 King Bulbs 3 Super Doc 6 9 Gr	5,3 ◄

PP 5 **5 HERMANO JUANCHO 53 Kg -Gr** 21 Días **(1/0) 17% 58/4 Johan Aranguren** 2/ 0 **Yanir Hurtado 37/6 27%** **5,5**
6a. Steinbeck en Years Will Roll por Johannesburg • La Primavera • Stud La Vieja $5.486 25/ 3 - 3 - 2 15 ; 1300mts: 3/ 0 - 0 - 0 ; Fango: 2/ 0 - 0 - 0 (1) 09 sep: 47"2" (600) 61"3"/ 74"2"/

16 abr	14	425▼	C 143	6a+	Gan. 2 o 3		23,2	47,1	32,4	85,4	56	88,22	1.400	7	0	9	8	11 3/4	53	J.G.Hernández, 13 { Trop	Strength Monaco 3 10	4,7 ↓
28 may	42	427	C 206	6a+	Gan. 3, 4 o 5		24,2	47,3	32,1	91,4	50	95,46	1.500	12	5	4	9	17 3/4	53	B.Monticelli, 99 ◇ A.Rodríguez	Il Filangieri 2 Jovic ¾ 9 Gr	4,3 ↓
16 jul	49	440▲	C 272	6a+	Gan. 4, 5 o 6		23,1	46,4	32,1	78,2	54	81,19	1.300	3	8	8	6	13	51	M.Pérez, 99 { Trop	Specialedition 2 Il Filangieri * 8	4,4
06 ago	21	436	C 306	6a+	Gan. 3 o 4		23,0	45,1		91,3	56	93,58	1.500	12	8	0	7	9	53	L.Mejías, 32	Oporto 2 My Father Antonio 11¼ 10	4,7
27 ago	21	449▲	C 332	6a+	Gan. 3 o 4		23,1	46,0	30,4	70,4	62	73,37	1.200	4	6	6	3	12 3/4	53	J.Aranguren, 85	Magnanime 2 Gran Moto 111¼ 8 Gr	5,5 ◄

PP 6 **6 GRAN MOTO 54.5-Gr** 21 Días **(8/1) 29% 191/31 Jhonatan Aray** 95/ 22 **Gabriel Márquez 190/39 33%** **►2ªReap: 34/10 45%** **5,7**
7a. Winstrella en Princesa Maya por Water Poet • Oropal • Stud Don Rafael V $9.675 53/ 4 - 4 - 11 17 ; 1300mts: 11/ 1 - 0 - 2 ; Fango: 3/ 0 - 0 - 1 (1) 18 ago: 45"2" (600) 57"4"/ 71"2"/

23 abr	28	437▼	C 147	6a+	Gan. 3 o 4		23,3	47,0	30,2	65,3	64	67,16	1.100	7	5	2	3	7 3/4	54	J.Aray, 13	Stronger 2 Specialedition 3 8 Gr	5,7
28 may	35	436	C 206	6a+	Gan. 3, 4 o 5		24,2	47,3	32,1	91,4	57	94,01	1.500	8	8	9	6	10 1/2	55	J.Aray, 13	Il Filangieri 2 Jovic ¾ 9 Gr	5,1 ↓
11 jun	14	436	C 225	6a+	Gan. 3 o 4		23,0	46,1	34,0	86,1	56	88,13	1.400	14	1	2	6	9 1/2	51	Y.Caguado, 28	Specialedition 2 Extremo 1 9 Gr	4,5 ↓
25 jun	14	437	C 247	6a+	Gan. 3 o 4		22,2	45,3	32,4	72,1	61	73,37	1.200	4	3	8	4	5	51	Y.González, 12	Magnanime 2 Skull Trooper ½ 10 Gr	5,2
27 ago	63	446▲	C 332	6a+	Gan. 3 o 4		23,1	46,0	30,4	70,4	64	73,07	1.200	6	4	2	2	11 1/4	54	J.Aray, 8	Magnanime 3 Hermano Juancho 123¾ 8 Gr	5,7

PP 7 **7 BABY JOSE 53 Kg** 21 Días **65 5% 56/0 Jhonatan Herrera** 4/ 0 **Ramiro Caldeira 61/1 10% 28** **5,4**
6a. Vacation en Carontes por Mutakddim • La Invasion • Stud Big Papi $10.471 51/ 3 - 4 - 6 13 ; 1300mts: 8/ 0 - 1 - 0 ; Fango: 5/ 0 - 0 - 0 (1) 09 sep: 66"4" (1000) 81/ 95"3"/

16 abr	14	432	C 143	6a+	Gan. 2 o 3		23,2	47,1	32,4	85,4	61	87,27	1.400	10	3	4	3	7	51	D.Dellan, 10	Strength Monaco 2 Steinbrenner 3 10	5,1 ↓
30 abr	14	433	C 159	4a+	Gan. 2 o 3	*	24,1	49,0	33,4	114,2	60	116,19	1.800	3	9	5	4	8 3/4	52	D.Dellan, 12	Gran Pepe 2 Eme Eme 6 9	5,5
02 jul	63	439▲	C 254	E4a+	Fuerza Armada GI		27,1	80,4	33,3	*212,4	56	216,49	3.200	9	1	2	4	22 1/4	55	J.G.Hernández, 10	Papa Pedro 2 Freely ¾ 8	5,2 ↓
06 ago	35	440	C 306	6a+	Gan. 3 o 4		23,0	45,1		91,3	61	92,53	1.500	13	7	7	4	3 3/4	53	J.G.Hernández, 7	Oporto 2 My Father Antonio 11¼ 10	5,2
27 ago	21	436	C 340	4a+	Prop. La Rinconada GI		24,0	48,4	34,4	125,3	58	131,16	2.000	2	6	5	5	27 1/2	55	J.G.Hernández, 22	El Gran Bricelio 11½ 6	5,4

PP 8 **8 EXTREMO 55.5-3** 21 Días **(2/1) 12 29% 129/19 José Rivero** 10/ 3 **Humberto Correia 63/5 18%** **5,7**
6a. Lord Trondor en Morena Parts por Water Poet • Monumental • Stud Los Audaces $13.429 23/ 4 - 5 - 4 2 ; 1300mts: 6/ 1 - 1 - 0 (1) 09 sep: 64"1" (1000) 78"4"/ 95"1"/

11 jun	14	481▲	C 225	6a+	Gan. 3 o 4		23,0	46,1	34,0	86,1	65	86,43	1.400	10	5	5	2	1	53	C.Gil, 37	Specialedition 3 Steinbrenner 9	5,5
09 jul	28	463▼	C 267	6a+	Gan. 2 o 3	*	22,1	44,3		71,3	64	72,20	1.200	7	6	4	3	2 1/4	51	H.Medina, 4/5	Skull Trooper 2 Sobrador ¾ 11	5,3
23 jul	14	482▲	C 280	6a+	Gan. 2 o 3		22,4	46,3	33,0	79,0	67	79,11	1.300	7	5	2	1	4 3/4	53	H.Medina, 1/5 { A Palos	2 Luis The Great 8	5,8 ◄
06 ago	14	483	C 306	6a+	Gan. 3 o 4		23,0	45,1		91,3	60	92,73	1.500	14	5	5	5	4 3/4	54	H.Medina, 7/5	Oporto 2 My Father Antonio 11¼ 10	5,2 ↓
27 ago	21	490▲	C 332	6a+	Gan. 3 o 4		23,1	46,0	30,4	70,4	57	74,22	1.200	8	3	4	6	17	53	J.Rivero, 8	Magnanime 2 Gran Moto 111¼ 8	5,0 ↓

PP 9 **9 SKULL TROOPER 55-4-Gr** 70 Días **(2/0) 31 7% 48/2 Derrick Dellan** 22: 0/0 **Dotwing Fernández 83/8 20%** **►+45días: 45/2 12%** **5,9**
6a. Yesbyjimminy en Glorious America por Ecton Park • La Orlyana • Stud Melisheen $11.854 48/ 4 - 5 - 7 ; 1300mts: 8/ 0 - 1 - 0 ; Fango: 5/ 1 - 0 - 0 (5) 09 sep: 41"3" (600) 54/ 67"1"/

26 mar	14	413	C 111	5a+	Gan. 2 o 3		22,2	46,4	33,3	72,4	64	73,57	1.200	1	5	4	2	3 1/2	54	C.Gil, 12	Skyline 3 Bravucon 12 Gr	5,7
09 abr	14	407▼	C 132	6a+	Gan. 2 o 3		22,2	45,4	32,0	66,1	59	67,40	1.100	10	7	5	5	5 1/4	55	C.Gil, 3/5	Sobrador 2 Gunpowder ½ 9 Gr	5,0 ↓
23 abr	14	408	C 147	6a+	Gan. 3 o 4		23,3	47,0	30,2	65,3	64	67,21	1.100	1	1	4	4	8	53	AbrainMontes, 20	Stronger 2 Specialedition 3 8 Gr	5,7
25 jun	63	415▲	C 247	6a+	Gan. 3 o 4		22,2	45,3	32,4	72,1	67	72,47	1.200	9	6	3	2	1/2	53	L.Mejías, 5	Magnanime 3 Sobrador 4½ 10 Gr	5,9
09 jul	14	416	C 267	6a+	Gan. 2 o 3	*	22,1	44,3		71,3	67	71,75	1.200	11	4	2	1	3/4	56	L.Mejías, 5/2	2 Sobrador 3 Extremo 21¼ 11 Gr	5,8

PP 10 **10 PAPA ANIELLO 56-1** 231 Días **44% 153/48 Hemirxon Medina** 3/ 2 **Antonio Bellardi 103/13 16%** **►+180días: 6/1 22%** **6,5**
6a. Jaycito en Cassandra J por Bluegrass Cat • Vista Hermosa • Stud Mazarro-Tavares $13.869 20/ 4 - 6 - 5 1 ; 1300mts: 4/ 1 - 1 - 0 ; Fango: 6/ 1 - 2 - 1

28/08/22	14	397	C 355	3a+	Sprinters GI		22,2	45,0	31,0	70,2	66	72,36	1.200	4	7	7	9	9 1/4	56	A.Finol, 77	My Titico Mate 2 Strength Mask 2 11 Gr	6,4
25/09/22	28	412▲	C 392	5a+	Gan. 3 o 4		23,1	45,3	30,1	70,2	72	71,71	1.200	10	6	3	3	6 1/2	51	J.Alvarado, 7/2	Kingston 2 Masttery 11½ 9	6,3
23/10/22	28	414	C 441	4a+	Gan. 2 o 3		23,3	46,4	32,0	96,3	73	98,02	1.600	10	4	3	3	6 1/4	54	K.Aray, 6	Catire Pedro 2 Templario 11¼ 10	6,9 ◄
15 ene	84	430▲	C 011	6a.	Gan. 2 o 3		24,0	47,2	31,4	84,3	73	84,77	1.400	7	4	4	1	1 1/2	54	K.Aray, 5/2	2 Aktolgali 3 Baby Jose 53¾ 14	6,5 ↓
29 ene	14	431	C 024	6a+	Gan. 4 o 5		23,2	46,2	32,3	74,3	72	84,96	1.400	9	5	1	2	1	53	J.Lugo Jr, 1/2 { Cedio	Velocity 3 Rey De Abril 5 8	6,5

PP 11 **11 OPORTO 55 Kg** 42 Días **(2/1) 14% 96/6 Arnaldo Chirinos** 16/ 1 **Rubén Lanz 205/20 18% 14** **5,5**
6a. Lord Trondor en Hatillana por Blini • Monumental • Stud Los Barreto $12.569 26/ 4 - 4 - 3 ; 1300mts: 5/ 1 - 1 - 0 ; Fango: 1/ 0 - 0 - 0 (4) 09 sep: 79"1" (1000) 92"1"/ 108"2"/

15 ene	56	412	C 011	6a.	Gan. 2 o 3		24,0	47,2	31,4	84,3	53	88,47	1.400	6	6	7	11	18 1/2	51	AdriánMontes, 42	Papa Aniello 2 Aktolgali 11½ 14	4,4 ✗
26 feb	42	412	C 070	6a+	Gan. 3 o 4		23,2	46,2	31,4	96,1	60	101,02	1.600	11	4	4	5	23 3/4	51	AdriánMontes, 90	Masttery 2 Aktolgali * 11	5,2
02 abr	35	407▼	C 121	5a.	Gan. 2 o 3		23,4	47,2	33,4	99,1	51	103,95	1.600	10	0	0	12	23 1/2	51	Y.González, 45	Shakman 2 Tadeo 3½ 13	4,0 ✗
09 jul	98	401▼	C 267	6a+	Gan. 2 o 3	*	22,1	44,3		71,3	60	72,85	1.200	3	7	9	6	5 1/2	54	A.Chirinos, 73	Skull Trooper 2 Sobrador ¾ 11	5,1
06 ago	28	404	C 306	6a+	Gan. 3 o 4		23,0	45,1		91,3	65	91,78	1.500	5	2	3	1	1 1/4	53	A.Chirinos, 45	2 My Father Antonio 10	5,6

PP 12 **12 KING BULBS 53 Kg** 21 Días **20 22% 140/17 Jaime Lugo Jr.** 22: 0/0 **David Palencia 24/3 23%** **5,3**
6a. Mr. Mistoffelees en Melvin Star por Striding Out • Los Aguacates • Stud Pacific $4.122 19/ 2 - 1 - 1 6 ; 1300mts: 2/ 0 - 0 - 0 ; Fango: 1/ 0 - 0 - 0 (1) 08 sep: 40"1" (600) 52"3"/ 66"3"/

19 feb	14	440▼	C 062	6a+	Gan. 2		23,2	46,4	32,4	79,3	57	81,51	1.300	6	0	9	9	9 1/4	51	AdriánMontes, 28	Cortesano 2 Extremo 21½ 12	4,6 ✗
19 mar	28	442	C 101	6a+	Gan. 2		22,2	46,0	32,3	72,3	58	74,58	1.200	7	8	8	8	9 3/4	52	AbrainMontes, 72 ◇ J.A.Romero	Gunpowder 2 Extremo 23¾ 12	4,7
09 jul	112	435▼	C 267	6a+	Gan. 2 o 3	*	22,1	44,3		71,3	64	72,30	1.200	1	9	6	4	2 3/4	53	M.Rodríguez, 99	Skull Trooper 2 Sobrador ¾ 11	5,4
06 ago	28	430▼	C 309	6a+	Gan. 2		22,3	45,2		72,3	53	74,00	1.200	11	8	6	4	7	53	M.Rodríguez, 6/5	Bitcoin 2 Eme Eme ½ 11	4,3 ✗
27 ago	21	431	C 339	6a+	Gan. 2		23,0	46,0	31,4	66,1	60	66,93	1.100	5	1	5	2	3	53	M.Rodríguez, 6/5	Toscan 3 Super Doc 6 9	5,0

2da ⅝ Domingo, 17 Septiembre | La Rinconada

SEPTIMA

HORA : **3:55** **Dist. 1.200 metros**

C 368 carrera — $6.600

Edad ① — H5a 40 — H6a 2 — H7a 0

Hembras de cinco años y mas

Gan. 1

2,6 3,5 3,6 3,8 3,8 3,8 3,9 4,0 4,6 4,8

8 3 10 1 6 7 2 5 9 4

Nota Destacada • FIOR DE LINO 4 4,8
MARYGOL 9 4,6 2cps
QUEEN MOTHER 5 4,0 7cps
QUEEN TITA 2 3,9 7cps

Clase ★★★★

Días Peso HIP. # Edad Grupo (42) Pista 400 800 R500 **73,4** Mts PP 800 400 POS Cps Ks JINETE, DIVIDENDO { Tips GANADOR | SEGUNDO o TERCERO = **NOTA**

PP 1 — 1 — MIND THE GAP 53 Kg — 14 Días — (5/0) 25 9% 66/3 Kervin Briceño 6/ 0 — Freddy Escobar 26/1 6% 19 — **3,8**

H. 5a. Nonest Man en Fascinating Gail por Theatrical • Bello Monte • Stud J.Sanchez $2.537 20/ 1 - 1 - 0 8 ; 1200mts: 10/ 1 - 1 - 0 ; Fango: 2/ 0 - 0 - 0

11 jun	21	412▲	C 222	H5a+ | Gan. 1		23,1 46,2	32,3	73,0	41	76,83	1.200	10	8	0	11	18 1/4	53	J.C.Rodríguez, 99	Ethereum [2] Anarita Spirit ³½	11	3,0 ↓
25 jun	14	401▼	C 245	H5a+ | Gan. 1		24,1 47,2	31,3	67,3	46	68,97	1.100	3	2	2	8	6 1/4	53	K.Briceño, 99	My Unflagging Mate [2] Fast Cat ½	9	3,4
09 jul	14	402	C 263	H5a+ | Gan. 1	*	22,3 46,2		72,4	56	73,54	1.200	5	1	2	4	2 3/4	53	K.Briceño, 99	Amboise [2] Fior De Lino *	12	4,4 ◄
23 jul	14	399	C 288	H5a+ | Gan. 1		22,2 45,3	32,3	66,0	50	68,18	1.100	11	9	9	7	10 1/4	53	K.Briceño, 27	Anarita Spirit [2] Strengthjerusalema ¹¹¼	11	3,8 ↓
06 ago	14	394▼	C 307	H5a+ | Gan. 1		23,0 46,1		72,4	32	77,26	1.200	7	5	9	10	22 1/4	53	K.Briceño, 99	Strengthjerusalema [2] Fior De Lino ³	10	2,1 ✗
03 sep	28	•	C 350	H5a+ | Gan. 1		23,2 47,2	33,4	74,4	44	76,02	1.200	2	3	2	9	5 1/2	53	K.Briceño, 42	Mamba Mentality [2] Princesa Lucia ¾	10	3,3

PP 2 — 2 — QUEEN TITA 53.5-3-Gr — 14 Días — (2/0) 22% 56/4 Julio Moncada 4/ 0 — Ramiro Caldeira 61/1 10% 28 — **3,9**

H. 5a. Rey Alvajos en Wild And Beauty por Shawaf • Gran Sol • Stud Gluck $4.386 13/ 1 - 3 - 2 5 ; 1200mts: 7/ 1 - 1 - 1 ; Fango: 1/ 0 - 0 - 0

28 may	14	376	C 205	H5a+ | No Ganadoras		23,2 47,0	33,1	74,2	53	74,46	1.200	4	3	1	①	1 1/4	53	H.Medina, 1/5	[2] Rainbow Dash [3] Xiomistar	10 Gr	4,0 ◄
25 jun	28	386▲	C 245	H5a+ | Gan. 1		24,1 47,2	31,3	67,3	49	68,57	1.100	8	6	6	4	4 1/4	53	A.Chirinos, 9/2	My Unflagging Mate [2] Fast Cat ½	9 Gr	3,7 ↓
09 jul	14	386	C 263	H5a+ | Gan. 1	*	22,3 46,2		72,4	47	74,94	1.200	10	9	0	11	9 3/4	53	J.Aray, 16	Amboise [2] Fior De Lino *	12 Gr	3,6
23 jul	14	383	C 288	H5a+ | Gan. 1		22,2 45,3	32,3	66,0	52	67,78	1.100	4	5	4	5	8 1/4	51	L.Sangronis, 20	Anarita Spirit ¹¹¼	11 Gr	4,0
06 ago	14	386	C 307	H5a+ | Gan. 1		23,0 46,1		72,4	50	74,46	1.200	3	3	1	3	8 1/4	51	J.Moncada, 28	Strengthjerusalema [2] Fior De Lino ³	10 Gr	3,7 ↓
03 sep	28	•	C 350	H5a+ | Gan. 1		23,2 47,2	33,4	74,4	49	75,27	1.200	1	2	1	5	1 3/4	51	J.Moncada, 9/5	Mamba Mentality [2] Princesa Lucia ¾	10 Gr	3,6

PP 3 — 3 — MISS MARIADANIELA 53-3 — 14 Días — 0% 1/0 Omar Rivas 22: 0/0 — Luis Martín 20/2 16% — **3,5**

H. 6a. Da´Tara en Pentagrama por Gold Dollar • La Quebrada • Stud Los Aguacates Ii $2.843 39/ 1 - 1 - 3 14 ; 1200mts: 16/ 1 - 1 - 0 ; Fango: 3/ 0 - 0 - 0

07 may	7	409	C 171	H5a+ | Gan. 2		23,1 46,3	32,4	79,2	51	82,39	1.300	2	0	0	9	14 1/4	53	K.Jiménez, 99	Perla Deltana [2] White Cobra ¹½	12	4,0 ◄
04 jun	28	417▲	C 217	H5a+ | Gan. 1	☔	22,4 46,2	34,0	86,2	48	89,17	1.400	11	0	0	9	13 1/2	53	A.Chirinos, 99	Snow Sensations [2] Fior De Lino *	12	3,7 ↓
09 jul	35	415	C 263	H5a+ | Gan. 1	*	22,3 46,2		72,4	45	75,29	1.200	6	0	0	12	11 1/2	53	A.Siso, 99	Amboise [2] Fior De Lino *	12	3,4 ↓
06 ago	28	415	C 307	H5a+ | Gan. 1		23,0 46,1		72,4	46	75,06	1.200	1	9	0	7	11 1/4	53	A.Siso, 99	Strengthjerusalema [2] Fior De Lino ³	10	3,4
13 ago	7	416	C 318	H5a+ | Gan. 1 o 2		23,1 46,1		72,2	47	75,35	1.200	3	8	9	5	14 1/2	53	K.Jiménez, 99	Fast Cat [2] Black Truffle ⁸½	10	3,4
03 sep	21	•	C 350	H5a+ | Gan. 1		23,2 47,2	33,4	74,4	43	76,27	1.200	3	8	0	10	6 3/4	53	K.Jiménez, 92	Mamba Mentality [2] Princesa Lucia ¾	10	3,1 ↓

PP 4 — 4 — FIOR DE LINO 56-1 — 28 Días — (3/0) 44% 153/48 Hemirxon Medina 14/ 5 — Juan C. García 133/19 24% — **4,8**

H. 5a. Olympic en Negra Tura por Macau • San Remo • Stud San Remo $5.101 16/ 1 - 3 - 1 12 ; 1200mts: 2/ 0 - 2 - 0 ; Fango: 2/ 0 - 0 - 0 (2) 22 jul: 46´4 (600) 60´2 / 75´1 /

05 feb	14	487▲	C 040	H4a+ | Gan. 1		23,1 46,4	33,3	86,0	66	87,52	1.400	7	6	7	6	7	54	M.Rodríguez, 74	Sweet Champ [2] Flor Del Teide ²¼	11	5,8 ◄
30 abr	84	483	C 164	H5a+ | Gan. 1	*	23,0 47,2	34,0	81,1	44	83,36	1.300	9	9	7	4	10 3/4	53	AbrainMontes, 7/2	Mi Chiquitina [2] Fast Cat ³	12	3,3 ✗
04 jun	35	480	C 217	H5a+ | Gan. 1	☔	22,4 46,2	34,0	86,2	63	86,47	1.400	4	8	6	2	Nariz	53	R.Capriles, 4/5	Snow Sensations *	12	5,1
09 jul	35	490▲	C 263	H5a+ | Gan. 1	*	22,3 46,2		72,4	59	73,01	1.200	12	7	7	2	Cza	51	H.Medina, 4/5	Amboise [3] Rain Star ¾	12	4,7 ↓
06 ago	28	485▼	C 307	H5a+ | Gan. 1		23,0 46,1		72,4	56	73,41	1.200	4	2	4	2	3	53	H.Medina, 4/5	Strengthjerusalema [3] Queen Tita ⁸¼	10	4,5 ↓
20 ago	14	486	C 327	H4a+ | Gan. 1	F	23,2 47,0	33,0	79,2	55	80,23	1.300	2	7	8	4	3 1/2	54	H.Medina, 7/2	Namekun [2] Quality Princess ¹½	9	4,8

PP 5 — 5 — QUEEN MOTHER 53.5-3.5 — 14 Días — (6/0) 21 6% 63/2 Deyker Acosta 7/ 0 — José Rodríguez 51/5 24% — **4,0**

H. 5a. Don Kioko en Spring Fair por Cozzene • Gran Sol • Stud Mi Mamita $3.168 13/ 1 - 1 - 2 6 ; 1200mts: 8/ 1 - 1 - 2 ; Fango: 1/ 0 - 0 - 0

21 may	35	405	C 197	H5a+ | Gan. 1		23,1 46,4	31,0	65,4	43	69,33	1.100	6	2	0	10	16 3/4	51	D.Acosta, 81 ◇ C.Dokmadji	Explosiva ⁷	13	3,0
11 jun	21	401	C 222	H5a+ | Gan. 1		23,1 46,2	32,3	73,0	44	76,38	1.200	6	3	4	9	16	51	D.Acosta, 55 { Trop ✸	Ethereum [2] Anarita Spirit ³½	11	3,2
25 jun	14	399	C 245	H5a+ | Gan. 1		24,1 47,2	31,3	67,3	42	69,57	1.100	1	8	9	9	9 1/4	51	D.Acosta, 99	My Unflagging Mate [2] Fast Cat ½	9	2,9 ↓
23 jul	28	403	C 288	H5a+ | Gan. 1		22,2 45,3	32,3	66,0	53	67,68	1.100	7	4	5	4	7 3/4	51	D.Acosta, 99	Anarita Spirit [2] Strengthjerusalema ¹¹¼	11	4,0 ◄
06 ago	14	402	C 307	H5a+ | Gan. 1		23,0 46,1		72,4	50	74,46	1.200	2	4	5	4	8 1/4	51	D.Acosta, 49	Strengthjerusalema [2] Fior De Lino ³	10	3,7 ↓
03 sep	28	•	C 350	H5a+ | Gan. 1		23,2 47,2	33,4	74,4	49	75,22	1.200	6	4	3	3	1 1/2	51	D.Acosta, 7/2	Mamba Mentality [2] Princesa Lucia ¾	10	3,7

PP 6 — 6 — RAINBOW DASH 53 Kg — 28 Días — (3/1) 13 14% 120/8 José G. Hernández 11/ 2 — Jesús R. Romero 76/5 12% — **3,8**

H. 5a. Survivalist en Siberian Amur por Charismatic • Bello Monte • Stud G & G $2.617 16/ 1 - 1 - 1 ; 1200mts: 6/ 0 - 1 - 1 ; Fango: 3/ 0 - 0 - 0 (2) 09 sep: 65"2" (1000) 79"2"/ 95"4"/

19 mar	266	395	C 105	H5a+ | No Ganadoras		24,0 48,2	34,1	76,1	42	77,15	1.200	7	9	8	5	4 1/2	51	J.Mundo, 99	Mind The Gap [2] Queen Mother ¹½	13	2,9
16 abr	28	401▲	C 142	H5a+ | No Ganadoras		23,1 47,1	35,0	76,1	39	77,27	1.200	3	0	6	3	5 1/4	51	J.Mundo, 15	Queen Mother [2] Dolcezza ⁴¼	10	2,6 ↓
14 may	28	405	C 186	H5a+ | No Ganadoras		22,3 46,2	34,0	68,0	39	70,07	1.100	11	4	6	6	10 1/4	54	M.Rodríguez, 6 { Negada	Strengthjerusalema ¾	12	2,7
28 may	14	407	C 205	H5a+ | No Ganadoras		23,2 47,0	33,1	74,2	52	74,71	1.200	1	5	2	2	1 1/4	54	J.G.Hernández, 7/2 { Extraños	Queen Tita ¹¹¼	10	3,9 ◄
30 jul	63	408	C 299	H5a+ | No Ganadoras		23,1 47,3	34,1	75,1	45	75,42	1.200	10	5	4	5	3/4	55	J.G.Hernández, 9/2	Mamba Mentality [2] Rosa Morena *	12 Gr	3,4 ↓
20 ago	21	401▼	C 321	H5a+ | No Ganadoras		23,1 47,2	34,3	81,2	48	81,57	1.300	1	3	2	①	2 1/2	55	J.G.Hernández, 4/5	[2] Xiomistar [3] Decidida ⁴½	9	3,6

PP 7 — 7 — PRINCESA LUCIA 54 Kg -Gr — 14 Días — (1/0) 89 3% 36/0 Aldry Siso 3/ 0 — Aldo Traversa 51/3 10% 22 — **3,8**

H. 5a. Tato Zeta en Rosa Linda por Taconeo • La Invasion • Stud Gt $4.074 21/ 1 - 1 - 0 9 ; 1200mts: 6/ 0 - 1 - 0 ; Fango: 1/ 0 - 0 - 0

29 ene	7	402▼	C 030	H5a+ | Gan. 1		23,2 47,0	33,2	80,1	48	82,79	1.300	9	0	0	4	12 1/4	53	J.Nava, 99 { VIDEO 👀	Queen Emmy [2] Cinco De Oro ³¼	12	3,6
16 abr	77	403	C 141	H4a+ | Gan. 1		23,2 47,0	32,4	79,4	36	85,11	1.300	10	8	0	11	26	53	J.Lugo Jr, 99 ◇ J.Rodríguez	Marttina ⁴¼	11	2,8 ✗
21 may	35	405	C 197	H5a+ | Gan. 1		23,1 46,4	31,0	65,4	39	69,83	1.100	5	0	0	12	19 1/4	51	FrenVélasquez, 99 ◇ C.Dokmadji	Explosiva ⁷	13 Gr	2,7
09 jul	49	411▲	C 263	H5a+ | Gan. 1	*	22,3 46,2		72,4	50	74,44	1.200	3	0	0	10	7 1/4	53	EdwinJaramillo, 99	Amboise [2] Fior De Lino *	12 Gr	3,9 ◄
06 ago	28	411	C 307	H5a+ | Gan. 1		23,0 46,1		72,4	34	77,01	1.200	10	7	8	9	21	53	EdwinJaramillo, 99	Strengthjerusalema ³	10	2,2 ✗
03 sep	28	•	C 350	H5a+ | Gan. 1		23,2 47,2	33,4	74,4	50	75,07	1.200	8	7	7	2	3/4	53	A.Siso, 83	Mamba Mentality [3] Queen Mother ¹½	10 Gr	3,9

PP 8 — 8 — SPRING TRAINING 53 Kg — 119 Días — (1/0) 65 5% 56/0 Jhonatan Herrera 22: 0/0 — Carlos Regalado 28/3 20% — ►+90días: 21/0 0% — **2,6**

H. 5a. Steinbeck en Lido Di Venezia por Lido Palace • La Primavera • Stud Adag $2.929 23/ 1 - 0 - 3 16 ; 1200mts: 5/ 0 - 0 - 2 ; Fango: 1/ 0 - 0 - 1 (5) 08 sep: 40"3" (600) 54"1"/ 68"2"/

26 feb	28	398▼	C 069	H5a+ | Gan. 1		23,1 46,0	31,3	66,1	48	69,00	1.100	4	9	7	7	14	51	D.Acosta, 99	Perla Deltana [2] Explosiva [1º↓]	9	3,5
12 mar	14	396	C 089	H5a+ | Gan. 1		23,1 47,1	32,1	67,0	56	68,22	1.100	7	6	6	8	5 1/2	53	A.Finol, 99	Lujuria [2] Rain Star *	11	4,5 ◄
02 abr	21	393	C 124	H5a+ | Gan. 1		23,3 47,2	31,4	73,1	43	77,50	1.200	9	2	3	14	21	53	A.Finol, 99	Miss Indiana [2] Fast Cat ⁴½	14	3,2 ✗
09 abr	7	387▼	C 130	H4a+ | Gan. 1		23,0 46,2	33,0	67,3	39	70,48	1.100	5	0	0	10	14	51	C.Brito, 87 ◇ G.Rojas	Queen Evony ¹½	12 Gr	3,0
30 abr	21	402▲	C 164	H5a+ | Gan. 1	*	23,0 47,2	34,0	81,1	33	85,26	1.300	3	0	0	10	20 1/4	53	E.Arévalo, 99 ◇ M.Hernández	Mi Chiquitina [2] Fast Cat ³	12	2,2 ✗
21 may	21	405	C 197	H5a+ | Gan. 1		23,1 46,4	31,0	65,4	39	69,93	1.100	1	9	9	13	19 3/4	53	K.Jiménez, 99 ◇ G.Rojas	Explosiva [2] Llamarada Queen ⁷	13	2,7

PP 9 — 9 — MARYGOL 53-3 — 35 Días — 19% 63/3 Leomar Sangronis 2/ 1 — Dotwing Fernández 83/8 20% — **4,6**

H. 6a. King Seraf en Mani Queen por Randy • La Orlyana • Stud Melisheen $1.179 16/ 1 - 0 - 0 13 ; 1200mts: 5/ 1 - 0 - 0

16/10/22	56	451▼	C 428	H4a+ | Gan. 1		22,4 45,3	31,0	65,0	52	68,38	1.100	3	4	5	11	16	53	Y.Rodríguez, 41 ◇ R.Gamez	Linda Parts [2] Ethereum ⁵½	13	4,4 ◄
07 may	203	465▲	C 173	H3a+ | Gan. 1		22,3 46,1	31,1	77,2	40	84,23	1.300	3	0	0	10	33 3/4	51	YanGonzález, 99	Benedetta [2] Clara Del Valle ⁴	12	3,2 ✗
11 jun	35	476▲	C 222	H5a+ | Gan. 1		23,1 46,2	32,3	73,0	43	76,53	1.200	11	7	8	10	16 3/4	51	YanGonzález, 68	Ethereum [2] Anarita Spirit ³½	11	3,1
09 jul	28	475	C 263	H5a+ | Gan. 1	*	22,3 46,2		72,4	55	73,69	1.200	2	6	3	5	3 1/2	53	Y.Rodríguez, 22	Amboise [2] Fior De Lino *	12	4,4
23 jul	14	472	C 288	H5a+ | Gan. 1		22,2 45,3	32,3	66,0	45	68,93	1.100	8	6	7	11	14	53	Y.Rodríguez, 8	Anarita Spirit [2] Strengthjerusalema ¹¹¼	11	3,3 ✗
13 ago	21	467▼	C 318	H5a+ | Gan. 1 o 2		23,1 46,1		72,2	47	75,35	1.200	5	3	4	6	14 1/2	51	J.Alvarado, 21	Fast Cat [2] Black Truffle ⁸½	10	3,3

PP 10 — 10 — SRTA. EMILIANA 53 Kg -Gr — 14 Días — (4/0) 96 1% 44/0 Kelvin Perfecto 4/ 0 — Wladimir Sánchez 26/1 12% 11 — **3,6**

H. 5a. Deliberately en Reina Del Mar por Winstrella • Oropal • Stud Daga Española $2.214 38/ 1 - 0 - 1 7 ; 1200mts: 11/ 1 - 0 - 0 ; Fango: 4/ 0 - 0 - 0

04 jun	14	402	C 217	H5a+ | Gan. 1	☔	22,4 46,2	34,0	86,2	46	89,52	1.400	13	6	8	10	15 1/4	53	K.Briceño, 72	Snow Sensations [2] Fior De Lino *	12 Gr	3,5
11 jun	7	402	C 222	H5a+ | Gan. 1		23,1 46,2	32,3	73,0	45	76,28	1.200	2	0	9	8	15 1/2	53	J.G.Hernández, 99	Ethereum [2] Anarita Spirit ³½	11 Gr	3,3
23 jul	42	403	C 288	H5a+ | Gan. 1		22,2 45,3	32,3	66,0	45	68,83	1.100	5	0	0	10	13 1/2	53	J.Herrera, 99	Anarita Spirit [2] Strengthjerusalema ¹¹¼	11 Gr	3,4
06 ago	14	396▼	C 307	H5a+ | Gan. 1		23,0 46,1		72,4	46	75,01	1.200	6	8	6	6	11	53	K.Perfecto, 99	Strengthjerusalema [2] Fior De Lino ³	10 Gr	3,5
20 ago	14	411▲	C 327	H4a+ | Gan. 1	F	23,2 47,0	33,0	79,2	26	85,33	1.300	1	9	9	9	29	53	K.Perfecto, 99	Namekun [2] Quality Princess ¹½	9 Gr	1,9 ✗
03 sep	14	•	C 350	H5a+ | Gan. 1		23,2 47,2	33,4	74,4	47	75,52	1.200	9	5	5	6	3	53	K.Perfecto, 50	Mamba Mentality [2] Princesa Lucia ¾	10 Gr	3,6 ◄

@Notashipicas by Elvis Quinta

Domingo, 17 Septiembre | La Rinconada

3ra ⅚ OCTAVA

C 369 carrera

HORA : 4:20 Dist. 1.300 metros

$12.000

Hembras de tres y cuatro años

Edad ①
H3a 15
H4a 3

No Ganadoras

LA DE BORIS	2	5,2	
REINA AMADA	10	4,9	3cps
BOILED MILK	3	4,5	6cps
DUCHESS OF SUCCESS	6	4,4	7cps

Clase ★★★★

Días Peso HIP. # Edad Grupo (18) Pista 400 800 R500 **80,3** Mts PP 800 400 POS Cps Ks JINETE, DIVIDENDO { Tips GANADOR | SEGUNDO o TERCERO = **NOTA**

PP 1 **1 LUZ DEL VALLE 53 Kg** 28 Días 65 5% 56/0 Jhonatan Herrera 1/ 0 Juan C. García 133/19 24% **2,3**
H. 3a. Messner en Rica Y Famosa por Champlain • La Primavera • Stud Perseverancia 1/ 0 - 0 - 0 ; 1300mts: 1/ 0 - 0 - 0 ; Fango: 1/ 0 - 0 - 0 (2) 09 sep: 52"4" (600) 66"4"/ 82/
20 ago DEB 417 C 325 H¾a. | No Ganadoras F 23,1 46,0 33,2 79,2 33 84,11 1.300 6 0 0 10 22 3/4 53 F.Quevedo, 7 Two Riddle 2 La De Boris 3½ 12 2,5

PP 2 **2 LA DE BORIS 56-1** 28 Días (1/0) 44% 153/48 Hemirxon Medina 14/ 5 Juan C. García 133/19 24% **5,2**
H. 3a. Farraj en Onilda Te Quiero por Striding Out • La Celeste • Stud Vision $4.560 5/ 0 - 2 - 2 ; 1300mts: 2/ 0 - 1 - 1 ; Fango: 1/ 0 - 1 - 0 (1) 12 ago: 48"1" (600) 61"1"/ 75"1"/
21 may DEB 487 C 188 H3a. | No Ganadoras 23,2 47,0 34,1 81,1 47 82,64 1.300 4 7 6 3 7 53 R.Solano, 99 { P.Mal Princesa Susej 3 7 3,9
18 jun 28 488 C 235 H¾a. | No Ganadoras 23,0 46,3 85,3 57 87,54 1.400 9 6 7 3 9 1/2 54 C.Gil, 9/2 Next Queen 2 Madame Walker 6¾ 8 4,9
02 jul 14 483▼ C 251 H3a. | No Ganadoras 23,1 47,1 32,3 85,4 59 86,04 1.400 8 6 5 2 1/2 54 C.Gil, 9/2 Enfurecida 3 Linda Estefania ¾ 8 5,1 ◄
23 jul 21 487 C 282 H3a. | Joaquín Crespo GI 23,1 48,0 34,3 153,3 54 159,14 2.400 10 6 5 5 27 1/2 53 J.Rivero, 74 Mi Querida Emma 2 Ambrosia 1¼ 6 4,9 ↓
20 ago 28 485 C 325 H¾a. | No Ganadoras F 23,1 46,0 33,2 79,2 55 80,26 1.300 7 3 4 2 3 1/2 53 H.Medina, 6/5 { Trop Two Riddle 3 Fantastic Shot 3¾ 12 4,7

PP 3 **3 BOILED MILK 53 Kg -Gr¹** 238 Días 97 0% 8/0 Jorge Luis Pérez 1/ 0 Riccardo D'Angelo 92/26 40% ►+180días: 6/2 50% **4,5**
H. 3a. Fighting Brave en Princess Snowhite por Seek Smartly • Alegria • Stud Punto Blanco $1.759 5/ 0 - 0 - 2 ; 1300mts: 1ª vez (6) 05 ago: 40"2" (600) 54/ 70"1"/
30/10/22 DEB 392 C 444 H2a. | No Ganadoras 23,0 45,3 31,3 65,3 48 68,54 1.100 1 5 5 4 14 1/4 53 L.D.Avila, 36 { Miel De Caña 2 Mi Querida Emma 1½ 5 4,0
13/11/22 14 401▲ C 467 H2a. | Ciudad de Caracas GI 24,0 47,2 31,4 85,1 51 88,72 1.400 10 4 4 4 17 1/2 53 A.Finol, 9 Tequila 2 La Gran Esperanza 10 5 4,5
27/11/22 14 393▼ C 487 H2a. | No Ganadoras 24,1 47,3 67,2 56 68,53 1.100 1 4 3 3 5 53 A.Finol, 6 ◇ Y.Hurtado Alessandria 2 Paine 5 6 4,8 ◄
15 ene 49 391 C 007 H3a. | No Ganadoras 23,1 46,4 32,1 66,3 46 68,92 1.100 9 7 8 5 10 3/4 51 D.Hernández, 41 { Negada Raphaella 2 Caramel Arrow ¾ 9 3,7 ✗
22 ene 7 389 C 015 H3a. | Andrés Bello GII 23,4 48,1 32,1 *85,1 49 89,87 1.400 12 5 5 3 16 53 D.Hernández, 24 ◇ Santamaría Tequila 10 5 Gr 4,3

PP 4 **4 WAKANDA 53 Kg -Gr** 28 Días (1/0) 57 16% 119/7 Maykor Ibarra 27/ 4 Ramón García 317/58 31% **3,8**
H. 4a. Vacation en Looking Sharp por Anakim • La Alameda • Stud Moneyrun $1.567 12/ 0 - 0 - 1 ; 1300mts: 6/ 0 - 0 - 0 ; Fango: 1/ 0 - 0 - 0 (2) 08 sep: 88"3" (1000) 105"1"/
23/10/22 14 417 C 438 H¾a. | No Ganadoras 23,0 46,2 33,0 73,1 49 75,55 1.200 7 8 6 5 11 53 M.Rodríguez, 27 Endora 2 Queen Strawberry 1 13 4,1 ◄
04/12/22 42 435▲ C 506 H3a. | No Ganadoras 23,1 47,1 32,2 79,4 45 83,92 1.300 12 0 0 12 20 1/2 53 M.Rodríguez, 22 Quality Princess 2 Gran Dynabid 9¼ 13 Gr 3,7 ↓
22 ene 49 440▲ C 021 H4a. | No Ganadoras 23,0 46,3 33,3 80,2 49 83,14 1.300 6 8 8 4 13 1/2 53 M.Rodríguez, 99 Lady Sophia 2 Queen Greisa 3 11 Gr 4,0
05 feb 14 441 C 038 H4a+ | No Ganadoras 23,2 47,1 34,0 81,1 54 82,92 1.300 1 4 5 4 8 1/4 51 F.Velásquez, 26 Cara Mia 2 Snow Sensations 5¾ 12 Gr 4,0
28 may 112 456▲ C 202 H4a. | No Ganadoras 23,1 46,4 31,3 72,4 48 75,32 1.200 8 9 5 5 12 53 M.Rodríguez, 6 { Trop Catira Hermosa 5½ 10 Gr 3,9
02 jul 35 449▼ C 253 H4a. | No Ganadoras 22,3 46,3 32,1 72,2 40 75,70 1.200 11 8 7 7 16 53 M.Ibarra, 42 Lombardia 2 My Golondrina Mate 2¾ 11 Gr 3,1 ↓
20 ago 49 451 C 325 H¾a. | No Ganadoras F 23,1 46,0 33,2 79,2 43 82,31 1.300 10 6 7 8 13 3/4 53 L.Mejías, 99 Two Riddle 2 La De Boris 3½ 12 Gr 3,5

PP 5 **5 SICARIGUA 53 Kg -Gr** 28 Días (2/0) 49 7% 57/1 Alvaro Finol 3/ 0 Antonio Bellardi 103/13 16% ►2ªReap: 27/6 27% **3,8**
H. 4a. Deliberately en Inesdecastro por Fast As A Cat • Oropal • Stud San Michael $243 12/ 0 - 0 - 0 ; 1300mts: 3/ 0 - 0 - 0 ; Fango: 2/ 0 - 0 - 0
22 ene 56 421 C 021 H4a. | No Ganadoras 23,0 46,3 33,3 80,2 45 83,74 1.300 9 1 5 5 16 1/2 51 K.Aray, 22 Lady Sophia 2 Queen Greisa 3 11 3,6
29 ene 7 424 C 027 H¾a. | No Ganadoras 23,0 47,1 33,3 73,4 36 77,53 1.200 10 0 0 10 18 53 M.Ibarra, 99 Ambrosia 2 My Girl Alejandra 1½ 11 2,8 ↓
12 mar 42 420 C 090 H¾a. | No Ganadoras 22,2 46,0 33,3 73,2 49 76,28 1.200 11 0 0 7 13 3/4 53 M.Ibarra, 99 Sra. Florencia 2 Pintoresca 1¾ 11 4,1
26 mar 14 423 C 115 H4a. | No Ganadoras 23,0 46,4 32,4 73,1 47 76,35 1.200 11 0 6 7 15 1/2 53 M.Ibarra, 99 Luna Llena 2 Lombardia 5¼ 14 3,9 ↓
09 abr 14 416▼ C 127 H¾a. | No Ganadoras 22,4 46,2 32,4 72,4 51 75,63 1.200 3 6 5 4 14 53 F.Quevedo, 99 Benedetta 2 Reina Del Valle 3 7 4,3 ◄
23 abr 14 424▲ C 151 H¾a. | No Ganadoras 23,0 47,3 33,4 81,3 48 83,66 1.300 7 8 8 6 10 1/4 53 A.Finol, 99 Miss Barinitas 2 Shubi Shubi 4½ 10 4,0 ↓
20 ago 119 416▼ C 325 H¾a. | No Ganadoras F 23,1 46,0 33,2 79,2 35 83,76 1.300 12 0 9 9 21 53 A.Finol, 99 Two Riddle 2 La De Boris 3½ 12 Gr 2,7 ✗

PP 6 **6 DUCHESS OF SUCCESS 53 Kg** 49 Días (2/0) 17 19% 122/15 Maikel Rodríguez 3/ 0 Jesús Villegas 37/2 14% ►+45días: 9/0 5% **4,4**
H. 3a. Big Prairie en Kevin`S Grace por Touch Gold • La Orlyana • Stud Vell 4/ 0 - 0 - 0 ; 1300mts: 1ª vez (2) 08 sep: 70"3" (1000) 85"1"/ 100"1"/
11/12/22 DEB 430 C 510 H2a. | Senegal GII 22,4 45,2 29,4 63,3 50 68,25 1.100 11 0 0 10 22 1/2 53 Y.Rodríguez, 99 Fast Sensations 2 Mi Querida Emma 1½ 12 4,3
26 mar 105 410▼ C 107 H3a. | No Ganadoras 23,2 46,3 73,3 39 77,73 1.200 4 6 7 7 19 3/4 53 E.Acevedo, 80 Petit Queen 2 Miss Mireya 1 7 3,1 ✗
25 jun 91 386▼ C 248 H¾a. | No Ganadoras 22,1 46,0 32,4 *66,1 48 68,64 1.100 7 0 0 9 10 1/4 53 M.Rodríguez, 49 La Batalladora 2 Nymeria 4 13 4,0
30 jul 35 377▼ C 290 H3a. | No Ganadoras 23,3 47,1 34,0 86,4 52 87,89 1.400 14 4 4 6 4 3/4 53 M.Rodríguez, 13 { Negada Linda Estefania 2½ 6 4,4 ◄

PP 7 **7 SALOME 53 Kg** 14 Días (1/0) 96 1% 44/0 Kelvin Perfecto 4/ 0 Wladimir Sánchez 26/1 12% 11 **3,4**
H. 3a. Pedro Caiman en Miss Selemar por Striding Out • El Centauro • Stud Daga Española 1/ 0 - 0 - 0 ; 1300mts: 1ª vez
03 sep DEB • C 351 H3a. | No Ganadoras 22,3 45,1 33,1 72,3 42 76,45 1.200 3 0 0 11 19 53 K.Perfecto, 86 Nymeria 2 Coffee Time 1½ 13 3,4

PP 8 **8 BRIANNA 53 Kg** 23% 176/21 Jaime Lugo 4/ 1 Fernando Parilli 111/20 30% ►DEB: 61/9 30% **2,8**
H. 3a. Panzer Barcelona en Urbane Hustle por Slew City Slew • La Orlyana • Stud Quarterback [DEBUT] Panzer Barcelona ► Debut: 5/ 0 - 0 - 0
15 jul: 42´1 (600) 55 / 69 / R. Solano
21 jul: 40 (600) 53 / E. Acevedo
04 ago: 66"4" (1000) 80"1"/ 94"2"/ E.Acevedo
11 ago: 39"2" (600) 52"1"/ 65"3"/ E.Acevedo
18 ago: 66"3" (1000) 78"3"/ 93"1"/ E.Acevedo
25 ago: [Apto] 50"3" (800) 63"4"/ E.Acevedo
08 sep: [Apto] 48"1" (800) 62"1"/ 76"3"/ H.Medina

PP 9 **9 ESPARTANA 53-3-Gr** 91 Días 20% 63/7 Yoelbis González 4/ 1 Wilmer Landaeta 50/2 5% ►+90días: 7/0 0% **2,8**
H. 4a. Pedro Caiman en Lady Mariangela por Aguila Negra • El Centauro • Stud El Aventurero 4/ 0 - 0 - 0 ; 1300mts: 1ª vez (4) 09 sep: 47 (600) 61/ 77/
12 feb DEB 378 C 049 H¾a. | No Ganadoras 23,0 47,0 34,0 74,2 - 1.200 10 9 0 10 FC 51 AdriánMontes, 44 ◇ R.Lanz Emma Princess 1 10
14 may 91 376 C 182 H4a. | No Ganadoras 22,2 46,4 32,2 66,1 30 71,40 1.100 3 9 9 9 25 1/4 53 B.Monticelli, 99 Daniela Runner 2 Victoria De Oro 2¾ 10 2,1
11 jun 28 384▲ C 227 H4a+ | No Ganadoras 22,4 47,2 33,2 68,0 35 70,80 1.100 4 0 0 12 13 3/4 53 B.Monticelli, 99 Reina De Reyes 2 Axis Mundi 2 14 Gr 2,6 ◄
18 jun 7 382 C 228 H4a+ | No Ganadoras 23,4 49,0 32,1 75,1 18 80,39 1.200 2 6 6 7 25 1/4 53 B.Monticelli, 26 Fire Woman 2 Sweet Flower 1¼ 8 Gr 0,9 ✗

PP 10 **10 REINA AMADA 53-3** 14 Días 12 29% 129/19 José Rivero 10/ 3 Humberto Correia 63/5 18% **4,9**
H. 3a. King Seraf en Beautiful Moon por Biloxi Palace • La Orlyana • Stud Los Audaces $540 3/ 0 - 0 - 0 ; 1300mts: 1/ 0 - 0 - 0
11 jun DEB 413 C 224 H3a. | No Ganadoras 22,3 46,1 34,2 74,2 53 74,88 1.200 6 7 8 4 2 1/4 53 C.Gil, 7 { P.Mal Queen Vision 2 Two Riddle 1½ 9 4,5
16 jul 35 412 C 277 H3a. | No Ganadoras 23,1 46,4 33,1 79,4 52 81,48 1.300 8 3 6 5 8 51 H.Medina, 7/2 Nebula 2 Glaseada 2¾ 11 4,3 ↓
03 sep 49 • C 351 H3a. | No Ganadoras 22,3 45,1 33,1 72,3 55 74,30 1.200 1 6 5 5 8 1/4 53 J.G.Hernández, 7/2 Nymeria 2 Coffee Time 1½ 13 4,7 ◄

NOTAS HIPICAS
#MASHIPISMOMENOSAZAR

Domingo, 17 Septiembre | La Rinconada

4ta ⅚ NOVENA

C 370 carrera

HORA : 4:45 Dist. 1.300 metros

$12.000

Edad ①
3a 12
4a 6

Machos de tres y cuatro años

No Ganadores

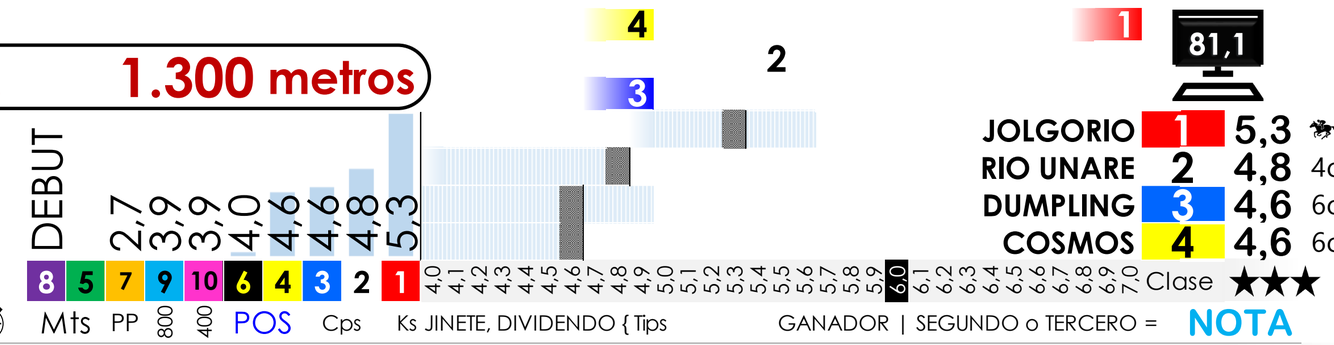

Días Peso HIP. # Edad Grupo (18) Pista 400 800 R500 **80,0** Mts PP 800 400 POS Cps Ks JINETE, DIVIDENDO { Tips GANADOR | SEGUNDO o TERCERO = **NOTA**

PP 1 **1 JOLGORIO 55-4** 42 Días **19% 63/3 Leomar Sangronis** 5/ 0 **Parilli Tota 169/26 31%** **5,3**
3a. Fifth Edition en Guara Mia por Arzak • Agua Miel • Stud Z. M. $4.337 9/ 0 - 2 - 1 ; 1300mts: 1/ 0 - 0 - 0 (3) 08 sep: 68"2" (1000) 81"4"/ 96/

29 ene	70	392	C 032	¾a.	No Ganadores		22,4	46,3	33,3	73,2	58	73,98	1.200	9	4	5	2	2	53	F.Quevedo, 5/2	Hesed 3 Dumpling ²³¾	12		5,1
26 feb	28	391	C 067	3a.	No Ganadores		22,4	46,0	32,2	72,2	55	74,70	1.200	8	5	4	5	11 1/4	54	F.Quevedo, 5/2	Alcaraz 2 The Judge ⁷½	7		4,9 ↓
09 abr	42	390	C 135	¾a.	No Ganadores		23,0	46,2	32,4	73,1	58	74,36	1.200	11	2	5	2	5	51	H.Medina, 8/5	Tintorero 3 Mortero ⁸	13		5,0
07 may	28	383▼	C 174	3a.	No Ganadores		23,0	46,1		65,2	60	67,16	1.100	8	6	4	5	8 1/2	51	Y.González, 3/2	Super Mathias 2 Mortero ³	8		5,2
28 may	21	390▲	C 203	3a.	No Ganadores		22,1	45,2	32,2	66,0	60	66,68	1.100	10	5	4	3	3 1/4	51	J.Rivero, 6	Aptitud 2 Caribbean Magic ²³¾	10		5,2
18 jun	21	386	C 237	¾a.	No Ganadores		22,2	46,1		85,2	63	86,40	1.400	9	4	2	4	4 1/2	52	H.Medina, 9/2	Peterose 2 St Pierre ¾	13		5,6 ◄
06 ago	49	392▲	C 300	¾a.	No Ganadores		22,3	46,0		78,1	57	80,10	1.300	2	4	4	4	8 3/4	51	J.Rivero, 7	St Pierre 2 The Show ⁷³¾	10		4,9 ✗

PP 2 **2 RIO UNARE 53 Kg -Gr** 21 Días **(1/0) 17 19% 122/15 Maikel Rodríguez** 5/ 0 **Miguel Cortez 66/8 16%** **4,8**
3a. Gold Dollar en Bella Luisi por Water Poet • Vista Hermosa • Stud La Reyera $180 2/ 0 - 0 - 0 ; 1300mts: 1ª vez (1) 19 ago: 66"3" (1000) 80"1"/ 96/

09 jul	DEB	384	C 265	3a.	No Ganadores	*	22,2	45,3		72,2	47	75,01	1.200	3	9	7	7	13	53	A.Finol, 36	Time Report 2 Soldado Del Rey ¾	10	Gr	4,0
27 ago	49	392▲	C 341	3a.	No Ganadores		23,1	46,3	33,4	86,2	55	88,14	1.400	13	0	6	4	7 3/4	53	M.Rodríguez, 34	Feedstock 2 The Last Dance ¾	11	Gr	4,8 ◄

PP 3 **3 DUMPLING 55 Kg -Gr** 28 Días **65 5% 56/0 Jhonatan Herrera** 22: 0/0 **Carlos Regalado 28/3 20%** **4,6**
4a. Vacation en Gran Estefania por Water Poet • Paumar • Stud Dava $2.246 7/ 0 - 1 - 2 ; 1300mts: 2/ 0 - 1 - 0 ; Fango: 2/ 0 - 0 - 0

27/11/22	DEB	463	C 489	3a.	No Ganadores	F	22,4	46,3		66,3	47	69,80	1.100	6	8	9	9	16	53	EdwinJaramillo, 64	King Miggy 2 Black Andrew ¹	10		4,0
29 ene	63	452▼	C 032	¾a.	No Ganadores		22,4	46,3	33,3	73,2	57	74,13	1.200	11	7	9	3	2 3/4	53	K.Briceño, 99	Hesed 2 Jolgorio ²	12	Gr	5,0
19 feb	21	454	C 060	¾a.	No Ganadores		22,3	46,1	34,1	80,2	58	81,39	1.300	9	4	4	2	4 1/4	54	K.Briceño, 12	Calgary 3 Huracan Jesus ⁶¼	8	Gr	5,1
12 mar	21	453	C 086	¾a.	No Ganadores		23,0	45,4	32,4	72,3	60	74,48	1.200	6	3	4	3	8 1/2	55	K.Briceño, 7/2	Padel 2 Invencible ½	10	Gr	5,4 ◄
02 abr	21	440▼	C 122	4a.	No Ganadores		23,3	47,2	34,3	88,1	56	89,27	1.400	3	5	3	5	5 1/4	55	K.Briceño, 6/5	Antetokounmpo 2 El Gran Alejandro ²	12	Gr	4,9 ↓
16 jul	105	453▲	C 273	4a.	No Ganadores		23,1	46,0	32,3	67,1	46	68,66	1.100	6	9	9	6	7	55	J.Aranguren, 7/5 { P.Mal	El Rayo 2 Party Prince ¹³¾	12	Gr	3,9 ✗
20 ago	35	449	C 329	¾a.	No Ganadores	F	23,1	46,2	33,1	79,2	43	82,38	1.300	13	1	7	8	14	55	J.Aranguren, 7/2	Premiado 2 Mr. Slap ³½	14	Gr	3,7 ↓

PP 4 **4 COSMOS 57-3** 14 Días **(1/0) 12 29% 129/19 José Rivero** 1/ 0 **Chaoukat Dokmadji 28/1 4% 14** **4,6**
4a. Comediante en Sprit Princess por Perfect Soul • La Alhambra • Stud Pelagic $4.622 25/ 0 - 1 - 6 ; 1300mts: 10/ 0 - 0 - 2 ; Fango: 3/ 0 - 0 - 1

09 abr	7	404	C 135	¾a.	No Ganadores		23,0	46,2	32,4	73,1	48	76,06	1.200	10	7	6	5	13 1/2	53	C.Brito, 48 { Trop ✲	Tintorero 2 Jolgorio ⁵	13	Gr	4,1
07 may	28	397▼	C 175	4a.	No Ganadores		22,4	47,0	33,1	80,0	54	81,92	1.300	9	8	8	5	9	53	J.Alvarado, 25	El Gran Alejandro 2 Compadre Caruao ½	10	Gr	4,6
04 jun	28	403▲	C 216	¾a.	No Ganadores		22,4	46,2	33,3	80,0	57	80,90	1.300	8	4	6	4	4 1/4	53	C.Brito, 35	My Blue Sky 2 Moro De Oro *	8		5,0 ◄
02 jul	28	403	C 258	4a.	No Ganadores		22,4	46,1	32,0	72,1	45	74,82	1.200	4	4	7	4	12 1/2	53	Y.González, 18	Compadre Caruao 2 Vinanduh ⁷½	11		3,8 ✗
16 jul	14	405	C 273	4a.	No Ganadores		23,1	46,0	32,3	67,1	47	68,51	1.100	5	6	6	5	6 1/4	53	Y.González, 14	El Rayo 2 Party Prince ¹³¾	12		3,9
20 ago	35	406	C 329	¾a.	No Ganadores	F	23,1	46,2	33,1	79,2	49	81,28	1.300	14	6	6	4	8 1/2	53	Y.González, 11	Premiado 2 Mr. Slap ³½	14		4,2
03 sep	14	•	C 348	4a.	No Ganadores		23,2	47,0	33,3	74,1	53	74,56	1.200	3	8	6	3	1 1/2	54	J.Rivero, 8/5	My Robbing Mate 2 Mr. Slap ½	11		4,6

PP 5 **5 GRAN GALIL 53 Kg** 448 Días **49 7% 57/1 Alvaro Finol** 22: 2/0 **David Palencia 24/3 23%** ►+180días: 1/0 0%
4a. A P Xcellent en Pentagrama por Gold Dollar • La Quebrada • Stud El Centauro 1/ 0 - 0 - 0 ; 1300mts: 1/ 0 - 0 - 0

26/06/22	DEB	450	C 263	¾a.	No Ganadores		22,2	46,3	33,0	79,3	33	86,52	1.300	4	0	0	14	34 1/2	52	K.Perfecto, 99 ◇ A.Abreu	Privilegio 2 Mad Max ¹½	14		2,5

PP 6 **6 ILUSTRE 53 Kg** 21 Días **14% 96/6 Arnaldo Chirinos** 16/ 1 **Rubén Lanz 205/20 18% 14** ►2ªReap: 63/7 26% **4,0**
3a. Farraj en Love Elysees por Deliberately • La Celeste • Stud Papa Pedro 2/ 0 - 0 - 0 ; 1300mts: 1ª vez (1) 09 sep: 76"1" (1000) 89"2"/ 102"3"/

11 jun	DEB	438	C 221	3a.	No Ganadores		23,0	46,3	32,3	73,2	46	76,12	1.200	2	7	6	6	13 1/4	53	F.Quevedo, 15 ◇ C.Pérez	Forzesco 2 Astuto ¹½	9		3,9
27 ago	77	442	C 341	3a.	No Ganadores		23,1	46,3	33,4	86,2	51	88,94	1.400	11	7	7	6	11 3/4	51	J.Rivero, 33	Feedstock 2 The Last Dance ¾	11		4,3 ◄

PP 7 **7 LUCKY CHANGE 53 Kg -Gr¹** 14 Días **13 14% 120/8 José G. Hernández** 11/ 2 **Jesús R. Romero 76/5 12%** ►2ªReap: 19/2 21% **2,7**
4a. The Great War en Trufa Negra por Vacation • La Invasion • Stud G & G 2/ 0 - 0 - 0 ; 1300mts: 1ª vez

25 jun	DEB	460	C 239	¾a.	No Ganadores		22,4	46,0	31,1	65,2	32	71,03	1.100	5	7	7	7	28	53	J.Herrera, 77 { P.Mal	Sonico 2 Caribbean Magic ⁵¼	7		2,5
03 sep	70	•	C 348	4a.	No Ganadores		23,2	47,0	33,3	74,1	34	77,76	1.200	2	0	8	9	17 1/2	53	J.Herrera, 99 { Trop ✲	My Robbing Mate 2 Mr. Slap ½	11	Gr	2,6 ◄

PP 8 **8 COPLERO DEL LLANO 53 Kg** **97 0% 8/0 Jorge Luis Pérez** 22: 3/0 **Rubén Lanz 205/20 18% 14** ►DEB: 72/6 14%
Sin información

11 ago: [Apto] 53"1" (800) 67"4"/ J.L.Perez
19 ago: 70"3" (1000) 84/ J.G.Hernandez
25 ago: [Apto] 53 (800) 66"1"/ 80"1"/ J.L.Perez
01 sep: [Apto] 52"1" (800) 65"4"/ 81"1"/ J.L.Perez
08 sep: [Apto] 51 (800) 64"1"/ 79"2"/ A.Chirinos

PP 9 **9 MELADO 53-3** 21 Días **(1/0) 16 0% 1/0 José Canelón** 1/ 0 **Parilli Tota 169/26 31%** **3,9**
3a. Lord Trondor en Reina Yura por Abduction • Monumental • Stud Z. M $180 5/ 0 - 0 - 0 ; 1300mts: 1/ 0 - 0 - 0 (1) 08 sep: 38"2" (600) 51"3"/ 67"1"/

29 ene	DEB	462	C 032	¾a.	No Ganadores		22,4	46,3	33,3	73,2	28	78,93	1.200	3	8	0	12	26 3/4	51	AbrainMontes, 27	Hesed 2 Jolgorio ²	12		1,9
02 abr	63	451▼	C 118	3a.	No Ganadores		23,1	46,2	35,0	87,2	41	92,03	1.400	11	8	7	7	22 1/4	53	M.Ibarra, 99 { P.Mal	Super Keilor 2 Controverso ¹³¾	8	Gr	3,4
30 abr	28	445▼	C 162	3a.	No Ganadores	*	23,2	46,2	33,4	86,1	26	93,56	1.400	9	7	8	6	36 1/2	53	M.Ibarra, 74	Señor Indriago 2 Feedstock ⁶¼	10	Gr	1,9 ✗
16 jul	77	453▲	C 271	3a.	No Ganadores		22,3	46,0	33,3	79,3	47	82,41	1.300	2	7	7	4	14	51	J.Rivero, 99	Jimmy The Great 2 Feedstock ⁴¼	8		3,9 ◄
27 ago	42	448▼	C 341	3a.	No Ganadores		23,1	46,3	33,4	86,2	47	89,74	1.400	5	9	9	8	15 3/4	51	J.Canelón, 99	Feedstock 2 The Last Dance ¾	11		3,9

PP 10 **10 CHON BRADY 53 Kg** 42 Días **(1/0) 57 16% 119/7 Maykor Ibarra** 5/ 0 **Abraham Campos 73/2 11% 22** **3,9**
3a. Champlain en Mercedes por Circle Of Fire • La Primavera • Stud Acn 1/ 0 - 0 - 0 ; 1300mts: 1/ 0 - 0 - 0 (4) 19 ago: 42 (600) 54"4"/ 68/

06 ago	DEB	454	C 300	¾a.	No Ganadores		22,3	46,0		78,1	46	82,05	1.300	6	0	8	7	18 1/2	53	M.Ibarra, 68	St Pierre 2 The Show ⁷³¾	10		3,9

@Notashipicas by Elvis Quinta

5ta ⅝ Domingo, 17 Septiembre | La Rinconada

DECIMA

HORA : **5:10** **Dist. 1.600 metros**

C 371 carrera — $11.200

Edad ① — 6a 16 — 7a 6 — 8a 2

Machos de seis años y mas

Gan. 5 +

AKTOLGALI	9	7,1	
MASTTERY	7	6,8	3cps
COMPADRE CHUS	5	6,5	6cps
KINGSTON	2	6,4	7cps

98,0

3 8 6 1 4 2 5 7 9 — Clase ★★★★

Días Peso HIP. # Edad Grupo (24) Pista 400 800 R500 **98,3** Mts PP 800 400 POS Cps Ks JINETE, DIVIDENDO { Tips GANADOR | SEGUNDO o TERCERO = **NOTA**

PP 6 — 1 — FREELY 53.5 — 28 Días — (4/0) 29% 191/31 Jhonatan Aray 95/ 22 — Gabriel Márquez 190/39 33% — 6,2

7a. Vacation en Danzig´S Humor por Lemon Drop Kid • La Invasion • Stud Don Rafael V $24.559 40/ 6 - 5 - 11 15 ; 1600mts: 9/ 0 - 1 - 4 ; Fango: 2/ 0 - 0 - 1 (1) 12 ago: 42"3" (600) 56"3"/ 70"4"/

12 feb	84	490	C 051	E6a+	Gan. 5 +		23,4	46,3	33,2	98,0	71	98,54	1.600	12	5	4	3	2	54	C.Gil, 5/2	North Music [2] Compadre Chus ² 8	6,6
26 mar	42	493	C 109	6a+	Gan. 5 +		24,4	49,3	33,3	114,3	66	115,71	1.800	4	8	5	4	4 3/4	55	C.Gil, 9/5	Morralete [2] Papa Pedro ¹½ 8	6,1 ↓
16 abr	21	490	C 145	6a+	Gan. 4, 5 o 6		23,4	46,3	33,2	97,4	70	98,74	1.600	14	8	4	3	4 1/4	57	J.Aray, 6	Masttery [2] Barrywhite ³ 10	6,6 ◄
14 may	28	497▲	C 184	6a+	Gan. 5 +		23,0	45,4	34,0	98,2	68	98,89	1.600	12	5	5	3	2 1/4	54	J.Aray, 4/5	Compadre Chus [2] North Music * 8	6,3 ↓
02 jul	49	493	C 254	E4a+	Fuerza Armada GI		27,1	80,4	33,3	*212,4	67	212,19	3.200	8	3	3	2	3/4	55	J.Aray, 9/2	Papa Pedro [3] Rod Hendrick ⁵¹⁄₄ 8	6,2
30 jul	28	491	C 298	6a+	Gan. 5 +		23,1	46,1	32,2	84,1	63	85,82	1.400	7	5	7	7	7 1/4	54	J.L.Pérez, 24	Kingston [2] Il Filangieri ¹³⁄₄ 8	5,9 ↓
20 ago	21	500▲	C 328	6a+	Gan. 5 +	F	23,3	46,3	32,0	84,2	55	86,88	1.400	10	7	7	7	12	54	J.L.Pérez, 23 { P.Mal	Kingston [2] North Music ½ 7	5,1 ✗

PP 7 — 2 — KINGSTON 56.5-3 — 28 Días — (3/3) 12 29% 129/19 José Rivero 8/ 4 — Miguel Cortez 66/8 16% — 6,4

6a. Love And Music en De La Sierra por American Halo • La Primavera • Stud Leon Stable Farm $32.415 45/ 9 - 3 - 9 ; 1600mts: 1ª vez ; Fango: 6/ 2 - 1 - 1 (1) 11 ago: 69"1" (1000) 82/ 95"2"/

30 abr	21	464	C 160	4a+	Condicional Especial	*	22,3	45,4	32,2	78,1	63	80,12	1.300	6	3	4	4	9 1/2	54	F.Quevedo, 5	Impressive Pluvius [2] Suanfonson ¹ 6	5,9
21 may	21	461	C 191	4a+	Condicional Especial		22,3	45,1	32,0	71,1	66	72,54	1.200	1	3	6	4	6	54	F.Quevedo, 29	Vida [2] Suanfonson * 6	6,2
04 jun	14	450▼	C 215	5a+	Gan. 5 +		22,2	45,3	30,3	70,2	70	71,83	1.200	5	7	5	3	7	52	L.Sangronis, 9 { P.Mal	Growing Nel [2] Jose Enrique ⁴³⁄₄ 7	6,2
18 jun	14	456▲	C 229	6a+	Gan. 5 +		22,3	45,4	32,2	78,1	63	79,90	1.300	3	5	3	6	9 1/2	51	Y.González, 9	Masttery [2] Trago Amargo ¹ 8	5,8 ↓
02 jul	14	453	C 252	6a+	Gan. 4, 5 o 6		23,1	45,3	32,4	84,1	68	84,25	1.400	14	1	2	①	2 1/2	53	J.Rivero, 6	[2] Trago Amargo [3] Il Filangieri ⁴½ 7	6,4
30 jul	28	452	C 298	6a+	Gan. 5 +		23,1	46,1	32,2	84,1	71	84,37	1.400	11	3	1	①	1 3/4	51	J.Rivero, 8/5	[2] Il Filangieri [3] Compadre Chus ³³⁄₄ 8	6,6 ◄
20 ago	21	449	C 328	6a+	Gan. 5 +	F	23,3	46,3	32,0	84,2	68	84,48	1.400	9	2	1	①	1/2	52	J.Rivero, 6/5 { Trop ✱	[2] North Music [3] Masttery ²¹⁄₄ 7	6,2 ↓

PP 8 — 3 — NORTH MUSIC 56-4 — 28 Días — (1/0) 20% 63/7 Yoelbis González 22: 0/0 — Ismael Martínez 47/0 8% 57 — ►2ªReap: 13/0 16% — 6,0

7a. Big Prairie en Cenza por Runaway Groom • La Orlyana • Stud Jm Winner $22.225 34/ 8 - 7 - 3 5 ; 1600mts: 4/ 1 - 1 - 0 ; Fango: 1/ 0 - 1 - 0 (2) 12 ago: 75"4" (1000) 88"3"/ 105"1"/

11/12/22	35	446	C 520	4a+	Condicional Especial		22,3	45,0	30,3	70,0	76	70,95	1.200	1	0	6	4	4	54	J.Lugo, 6 { P.Mal	Strength Mask [2] Kingston ½ 11	7,3 ◄
12 feb	63	444	C 051	E6a+	Gan. 5 +		23,4	46,3	33,2	98,0	73	98,14	1.600	11	2	1	①	2	51	AdriánMontes, 4/5	[2] Compadre Chus [3] Freely 8	6,6 ↓
09 abr	56	440	C 134	4a+	Federico Carmona GI		22,4	45,4	33,0	84,2	66	86,63	1.400	7	5	6	9	10 1/4	54	J.Lugo Jr, 34 { Trop	Patriley [2] Amelazado ½ 10	6,2 ↓
30 abr	21	440	C 160	4a+	Condicional Especial	*	22,3	45,4	32,2	78,1	61	80,37	1.300	1	6	6	5	10 3/4	55	J.Aray, 10 { P.Mal	Impressive Pluvius [2] Suanfonson ¹ 6	5,8 ↓
14 may	14	440	C 184	6a+	Gan. 5 +		23,0	45,4	34,0	98,2	70	98,48	1.600	14	1	1	2	Pzo	51	L.Sangronis, 6/5	Compadre Chus [3] Freely ²¹⁄₄ 8	6,3
18 jun	35	435▼	C 229	6a+	Gan. 5 +		22,3	45,4	32,2	78,1	66	79,30	1.300	4	8	6	5	6 1/2	52	H.Medina, 9/5	Masttery [2] Trago Amargo ¹ 8	6,1
20 ago	63	436	C 328	6a+	Gan. 5 +	F	23,3	46,3	32,0	84,2	67	84,58	1.400	11	6	5	2	1/2	51	Y.González, 15 ◇ J.Rodríguez	Kingston [3] Masttery ²¹⁄₄ 7	6,2

PP 9 — 4 — MORRALETE 54.5-4 — 49 Días — 19% 62/7 Carlos Brito 8/ 0 — Germán Rojas 117/10 15% — ►+45días: 49/5 18% — 6,4

8a. Treasure Beach en Miss Overdrive por A. P. Warrior • Los Samanes • Stud Adag $13.252 47/ 7 - 7 - 8 2 ; 1600mts: 4/ 0 - 0 - 2 ; Fango: 5/ 1 - 1 - 2 (2) 09 sep: 70"3" (1000) 84/ 98"4"/

16/10/22	28	414	C 427	6a+	Gan. 5 +		23,2	46,2	33,0	92,0	67	92,68	1.500	8	4	3	5	4 1/2	55	J.G.Hernández, 34 { Trop ✱	Compadre Chus [2] Trucutru ¹¹⁄₄ 8	6,3
06/11/22	21	420▲	C 457	4a+	Ntra.Sra. Chiquinquira		22,0	44,4	31,3	70,3	69	72,04	1.200	4	6	7	6	6 1/2	54	Y.Rodríguez, 99	Kingston [2] My Titico Mate ½ 8	6,5
13/11/22	7	424	C 474	6a+	Gan. 5 +		23,0	46,2	31,4	78,0	64	79,74	1.300	7	3	5	7	8	55	C.Gil, 18	Trucutru [2] Stefale * 12	6,0 ↓
27/11/22	14	416▼	C 495	6a+	Gan. 4, 5 o 6	F	24,1	47,0	33,3	99,4	70	99,72	1.600	7	1	7	3	1 3/4	57	Y.Rodríguez, 54	Bambuco [2] Il Filangieri ¹ 10	6,5 ◄
26 mar	119	411▼	C 109	6a+	Gan. 5 +		24,4	49,3	33,3	114,3	70	114,76	1.800	3	1	2	①	1 1/2	55	J.Lugo, 25	[2] Papa Pedro [3] Masttery ¹³⁄₄ 8	6,5
02 jul	98	420▲	C 254	E4a+	Fuerza Armada GI		27,1	80,4	33,3	*212,4	35	225,19	3.200	12	6	6	7	65 3/4	55	M.Rodríguez, 6	Papa Pedro [2] Freely ³⁄₄ 8	3,1 ✗
30 jul	28	408▼	C 298	6a+	Gan. 5 +		23,1	46,1	32,2	84,1	49	88,57	1.400	14	6	6	8	21	51	A.Ybarra, 69	Kingston [2] Il Filangieri ¹³⁄₄ 8	4,3

PP 10 — 5 — COMPADRE CHUS 59-4 — 49 Días — 19% 63/3 Leomar Sangronis 5/ 0 — Parilli Tota 169/26 31% — ►+45días: 146/16 23% — 6,5

7a. Pashito The Che en La Vicoreña por High Security • Monumental • Stud Z. M $35.379 35/ 12 - 8 - 7 2 ; 1600mts: 2/ 1 - 1 - 0 ; Fango: 2/ 2 (4) 08 sep: 73"3" (1000) 88/ 102"4"/

13/11/22	28	408	C 474	6a+	Gan. 5 +		23,0	46,2	31,4	78,0	70	78,84	1.300	6	0	0	4	3 1/2	55	AdriánMontes, 4/5 { P.Mal	Trucutru [2] Stefale * 12	6,5
12 feb	91	414▲	C 051	E6a+	Gan. 5 +		23,4	46,3	33,2	98,0	71	98,54	1.600	14	7	7	2	2	55	J.Rivero, 5/2	North Music [3] Freely 8	6,7
05 mar	21	417	C 077	6a+	Gan. 5 +		22,3	45,4	32,2	78,0	75	78,54	1.300	7	5	5	2	2	55	J.Moncada, 9/2	Trucutru [3] Trago Amargo ⁴ 8	7,1 ◄
09 abr	35	411▼	C 134	4a+	Federico Carmona GI		22,4	45,4	33,0	84,2	67	86,33	1.400	6	8	0	6	8 3/4	54	R.Capriles, 7	Patriley [2] Amelazado ½ 10	6,3 ↓
14 may	35	407	C 184	6a+	Gan. 5 +		23,0	45,4	34,0	98,2	70	98,44	1.600	8	6	7	①	Pzo	55	J.Rivero, 6	[2] North Music [3] Freely ²¹⁄₄ 8	6,6
18 jun	35	412▲	C 229	6a+	Gan. 5 +		22,3	45,4	32,2	78,1	69	78,90	1.300	1	7	8	3	4 1/2	55	J.Rivero, 9/2	Masttery [2] Trago Amargo ¹ 8	6,5
30 jul	42	408	C 298	6a+	Gan. 5 +		23,1	46,1	32,2	84,1	67	85,12	1.400	13	8	8	3	3 3/4	56	J.Moncada, 7/2 { Trop ✱	Kingston [2] Il Filangieri ¹³⁄₄ 8	6,4

PP 11 — 6 — MY TITICO MATE 58-3 — 28 Días — 22% 56/4 Julio Moncada 15/ 5 — Juan de Abreu 41/5 15% — 6,1

6a. Pedro Caiman en Otra Melodia por Show Up • La Invasion • Stud Azatlan $46.821 31/ 9 - 8 - 4 8 ; 1600mts: 1/ 0 - 0 - 0 ; Fango: 2/ 1 - 0 - 0 (2) 08 sep: 85"2" (1200) 99/ 114"2"/

06/11/22	28	445	C 457	4a+	Ntra.Sra. Chiquinquira		22,0	44,4	31,3	70,3	76	70,84	1.200	1	2	2	2	1/2	56	J.Aray, 6/5	Kingston [3] Suanfonson 8	7,3 ◄
12 feb	98	457▲	C 046	4a+	Condicional Especial		22,4	45,3	31,2	71,0	70	72,32	1.200	2	3	1	5	5 3/4	56	J.C.Rodríguez, 7/5 { Cedio	Futuro [2] Suanfonson ² 6	6,8 ↓
19 mar	35	444▼	C 098	4a+	Socopó GIII		22,3	45,2	32,0	71,2	68	72,86	1.200	6	5	4	5	7 1/2	56	J.C.Rodríguez, 5/2 ◇ G. Querales	Vida [2] Futuro ²¹⁄₂ 6	6,4 ↓
04 jun	77	456▲	C 215	5a+	Gan. 5 +		22,2	45,3	30,3	70,2	66	72,53	1.200	3	3	2	5	10 1/2	56	H.Medina, 5/2 { Trop ✱	Growing Nel [2] Jose Enrique ⁴³⁄₄ 7	6,0 ↓
18 jun	14	465▲	C 229	6a+	Gan. 5 +		22,3	45,4	32,2	78,1	67	79,15	1.300	7	2	2	4	5 3/4	53	C.Carrero, 7	Masttery [2] Trago Amargo ¹ 8	6,3
30 jul	42	472▲	C 298	6a+	Gan. 5 +		23,1	46,1	32,2	84,1	66	85,27	1.400	9	1	2	6	4 1/2	53	C.Carrero, 9	Kingston [2] Il Filangieri ¹³⁄₄ 8	6,2
20 ago	21	472	C 328	6a+	Gan. 5 +	F	23,3	46,3	32,0	84,2	61	85,78	1.400	12	5	4	6	6 1/2	53	C.Carrero, 7 { Trop ✱	Kingston [2] North Music ½ 7	5,6 ↓

PP 12 — 7 — MASTTERY 55 Kg — 28 Días — (9/5) 43% 207/61 Robert Capriles 17/ 6 — Gabriel Márquez 190/39 33% — 6,8

6a. Big Prairie en Princess Radiant por Miner`S Lamp • La Orlyana • Stud Don Rafael V $20.673 26/ 7 - 7 - 2 2 ; 1600mts: 4/ 2 - 1 - 0 ; Fango: 1/ 0 - 0 - 1 (1) 12 ago: 42"3" (600) 56"1"/ 70"3"/

26 mar	28	482	C 109	6a+	Gan. 5 +		24,4	49,3	33,3	114,3	68	115,11	1.800	6	4	3	3	1 3/4	54	R.Capriles, 1/5 { Trop ✱	Morralete [2] Papa Pedro ¹¹⁄₂ 8	6,3
16 abr	21	472▼	C 145	6a+	Gan. 4, 5 o 6		23,4	46,3	33,2	97,4	74	97,89	1.600	12	5	2	①	3	55	R.Capriles, 4/5	[2] Barrywhite [3] Freely 10	6,9
14 may	28	479▲	C 185	4a+	Juan Arias GI		22,3	45,3	34,1	97,3	71	98,25	1.600	14	8	8	4	2 3/4	55	J.Aray, 5	Futuro [2] Amelazado * 9	6,9
04 jun	21	480	C 209	4a+	Ejercito Nacional GII		24,2	48,2	32,1	110,1	73	112,55	1.800	5	5	3	5	11	54	J.G.Hernández, 71	El De Froix [2] Gran Pepe ⁸³⁄₄ 7	6,9
18 jun	14	474▼	C 229	6a+	Gan. 5 +		22,3	45,4	32,2	78,1	74	78,00	1.300	8	3	4	①	1	54	R.Capriles, 2/5	[2] Trago Amargo [3] Compadre Chus ⁴½ 8	7,0 ◄
30 jul	42	468▼	C 298	6a+	Gan. 5 +		23,1	46,1	32,2	84,1	67	85,22	1.400	12	7	4	5	4 1/4	55	R.Capriles, 3/5 { Trop ✱	Kingston [2] Il Filangieri ¹³⁄₄ 8	6,3 ↓
20 ago	21	479▲	C 328	6a+	Gan. 5 +	F	23,3	46,3	32,0	84,2	65	84,93	1.400	14	3	3	3	2 1/4	55	R.Capriles, 4/5	Kingston [2] North Music ½ 7	6,2

PP 13 — 8 — IL FILANGIERI 54.5 — 28 Días — (1/0) 17 19% 122/15 Maikel Rodríguez 3/ 0 — Jesús Villegas 37/2 14% — 6,0

7a. League Of Nations en Mi Niña Antuana por Pro Prospect • Los Caracaros • Stud Hacedion $16.675 31/ 6 - 7 - 4 5 ; 1600mts: 6/ 1 - 1 - 0 ; Fango: 3/ 0 - 1 (-21) 08 sep: 78"2" (1200) 93"4"/ 110"1"/

14 may	28	458	C 184	6a+	Gan. 5 +		23,0	45,4	34,0	98,2	64	99,84	1.600	7	7	6	6	7	53	F.Quevedo, 37	Compadre Chus [2] North Music * 8	5,8
28 may	14	458	C 206	6a+	Gan. 3, 4 o 5		24,2	47,3	32,1	91,4	67	91,91	1.500	13	1	1	①	3/4	54	J.Rivero, 6	[2] Jovic [3] Moscabado 9	6,1
18 jun	21	461	C 229	6a+	Gan. 5 +		22,3	45,4	32,2	78,1	60	80,40	1.300	2	6	7	7	12	51	J.Alvarado, 57	Masttery [2] Trago Amargo ¹ 8	5,5 ↓
02 jul	14	459	C 252	6a+	Gan. 4, 5 o 6		23,1	45,3	32,4	84,1	63	85,15	1.400	8	7	6	3	4 1/2	53	L.Sangronis, 12	Kingston [2] Trago Amargo ²¹⁄₂ 7	5,9
16 jul	14	462	C 272	6a+	Gan. 4, 5 o 6		23,1	46,4	32,1	78,2	69	78,63	1.300	6	5	4	2	Pzo	53	L.Sangronis, 8	Specialedition [3] Draxler ⁴¹⁄₄ 8	5,9
30 jul	14	460	C 298	6a+	Gan. 5 +		23,1	46,1	32,2	84,1	69	84,72	1.400	8	2	3	2	1 3/4	52	H.Medina, 6	Kingston [3] Compadre Chus ³³⁄₄ 8	6,4 ◄
20 ago	21	462	C 328	6a+	Gan. 5 +	F	23,3	46,3	32,0	84,2	61	85,78	1.400	13	4	6	5	6 1/2	53	H.Medina, 9/2 { Trop ✱	Kingston [2] North Music ½ 7	5,6 ↓

PP 14 — 9 — AKTOLGALI 53 Kg — 182 Días — 97 0% 8/0 Jorge Luis Pérez 22: 3/0 — José Rodríguez 51/5 24% — ►+180días: 10/2 20% — 7,1

6a. Slew´S Tizzy en Miso por Distorted Humor • Los Samanes • Stud Chamberi $12.403 10/ 3 - 5 - 2 3 ; 1600mts: 2/ 0 - 1 - 1 (14) 20 may: 90 (1200) 102'2 / 115'2 /

04/10/20	21	•	C 381	3a.	Cría Nacional GI		23,1	46,4		119,2	78	120,03	1.900	8	6	4	2	2 1/2	54	F.González Jr	Raffsttar [3] Lagerfeld 8	7,4
01/11/20	28	450	C 428	3a.	Republica Vzla. GI		24,1	51,0		127,4	80	128,05	2.000	4	1	1	2	1	54	C.Rojas ◇ R.Gamez	Raffsttar [3] Fray Lorenzo 8	7,6 ◄
03/04/22	518	468▲	C 147	4a+	Gan. 2		23,0	46,2	31,1	83,2	72	85,88	1.400	1	5	3	3	12	53	F.Quevedo, 5 ◇ A.Bellardi	Pescopagano [2] Suanfonson ¹ 13	6,6 ✗
04/12/22	245	462▼	C 503	5a+	Gan. 2 o 3		23,0	46,0		77,3	81	77,63	1.300	9	3	3	①	3	53	J.Lugo, 6/5	[2] Steinbrenner [3] Aventador ³ 14	7,2
15 ene	42	467▲	C 011	6a.	Gan. 2 o 3		24,0	47,2	31,4	84,3	71	85,07	1.400	10	3	2	2	1 1/2	55	J.Lugo, 1/5 { Trop ✱	Papa Aniello [3] Baby Jose ⁵³⁄₄ 14	6,4 ✗
26 feb	42	460▼	C 070	6a+	Gan. 3 o 4		23,2	46,2	31,4	96,1	82	96,31	1.600	13	1	1	2	Pzo	53	J.Lugo, 1/5 { 👍	Masttery [3] Steinbrenner ¹⁷ 11	7,5
19 mar	21	463	C 100	4a+	Jockey Club Vzla GI		24,3	49,2	32,2	112,2	77	112,78	1.800	7	4	4	2	1 1/2	55	J.Lugo Jr, 8 { 👍	Templario [3] Patriley ³¹⁄₄ 8	7,5

@Notashipicas by Elvis Quinta

Domingo, 17 Septiembre | La Rinconada

6ta 5/6 UNDECIMA

HORA : 5:35 Dist. 1.200 metros

C 372 carrera — $6.600

Edad ①
5a 35
6a 4
7a 0

Machos de cinco años y mas

Gan. 1

74,3

EL GRAN SOLINERO	13	5,1
ADEMAN	9	5,0 1cps
ONI DAVID	8	4,7 3cps
EL GRAN ROCKY	6	4,6 4cps

Clase ★★★★

Días Peso HIP. # Edad Grupo (39) Pista 400 800 R500 73,1 Mts PP 800 400 POS Cps Ks JINETE, DIVIDENDO { Tips GANADOR | SEGUNDO o TERCERO = NOTA

PP 1 — 1 MI GUERRERO 54 Kg — 84 Días — (7/1) 13 14% 120/8 José G. Hernández 3/ 0 — Helí García Jr 6/0 8% — ►+45días: 2/0 0% — 4,5

5a. Champlain en Alebrestada por Counselled • La Primavera • Stud Los Barbaros $2.644 10/ 1 - 1 - 0 3 ; 1200mts: 2/ 0 - 0 - 0 ; Fango: 1/ 0 - 0 - 0 — (5) 09 sep: 67"4" (1000) 81"3"/ 97"1"/

02 abr	28	451▼	C 119	5a+	No Ganadores	23,1	46,3	32,2	67,2	62	67,55	1.100	10	2	1	①	2 1/2	53	J.G.Hernández, 7/2	[2]Rob Power	[3]Winner Diego	5½	14	5,1 ◄
07 may	35	447	C 172	3a+	Gan. 1	22,2	45,4	33,1	78,4	46	83,25	1.300	3	3	4	9	21 1/2	53	J.G.Hernández, 83	Cardano	[2]Tintorero	3	10	4,0 ✗
21 may	14	442▼	C 194	5a+	Gan. 1	22,3	45,4	32,3	66,2	51	68,11	1.100	5	1	1	5	8	53	J.G.Hernández, 9/2	Toscan	[2]Money The Bank	½	9	3,8
25 jun	35	435▼	C 244	5a+	Gan. 1	23,1	46,2	32,1	67,0	57	67,30	1.100	3	1	1	2	1 1/4	53	J.G.Hernández, 8	My Flying Mate	[3]Tank Abbott	¾	11	4,7

PP 2 — 2 NOBEL 54-1 — 28 Días — (2/0) 44% 153/48 Hemirxon Medina 14/ 4 — Parilli Tota 169/26 31% — 4,4

5a. Winstrella en Bella Dayana por Deliberately • Oropal • Stud Z. M-Eak $3.849 13/ 1 - 1 - 3 10 ; 1200mts: 2/ 0 - 0 - 0 — (2) 08 sep: 41"3" (600) 56"3"/ 71"1"/

21 may	21	430	C 194	5a+	Gan. 1	22,3	45,4	32,3	66,2	57	67,21	1.100	4	2	6	3	3 1/2	51	J.Rivero, 9/2	Toscan	[2]Money The Bank	½	9	4,3
04 jun	14	435▲	C 214	5a+	Gan. 1	23,3	47,1	32,3	85,3	53	88,17	1.400	5	9	0	7	12	54	R.Capriles, 8/5 { Trop	Ambasciatore	[2]Decreto	¾	10	4,3
02 jul	28	444▲	C 255	5a+	Gan. 1	23,1	46,2	34,1	86,3	55	86,83	1.400	13	1	1	2	Pzo	51	H.Medina, 4/5	Tower Star	[3]Super Doc	3	8	4,3
20 ago	49	440	C 324	4a+	Gan. 1	23,1	45,4	31,3	77,1	50	81,15	1.300	12	0	0	8	19 1/2	51	J.Alvarado, 37	King Of Success	[2]El Gran Mario	¾	13	4,3

PP 3 — 3 STRENGTH GAELS 53 Kg — 21 Días — (2/0) 49 7% 57/1 Alvaro Finol 9/ 0 — Germán Rojas 117/10 15% — 4,3

6a. Jupiter Pluvius en Fara'S Passion por Storm Cat • Los Samanes • Stud Kamavic $1.552 16/ 1 - 0 - 0 14 ; 1200mts: 5/ 0 - 0 - 0 ; Fango: 1/ 0 - 0 - 0

25 jun	7	410	C 243	5a+	Gan. 2	23,3	46,4	32,4	85,3	48	89,46	1.400	11	3	7	10	18 1/2	53	A.Finol, 99	Combination	[2]Yes And Yes *		14	3,8
23 jul	28	405▼	C 280	6a+	Gan. 2 o 3	22,4	46,3	33,0	79,0	55	81,21	1.300	2	1	1	6	10 1/2	51	A.Ybarra, 36 { Brioso	Extremo	[2]Luis The Great	¾	8	4,5
06 ago	14	397▼	C 309	6a+	Gan. 2	22,3	45,2		72,3	29	77,85	1.200	8	0	0	11	26 1/4	53	A.Pérez, 32	Bitcoin	[2]Eme Eme	½	11	1,9 ✗
27 ago	21	397	C 339	6a+	Gan. 2	23,0	46,0	31,4	66,1	47	68,93	1.100	1	2	2	7	13	53	A.Finol, 25	Toscan	[2]King Bulbs	3	9	3,7

PP 4 — 4 PELO DE HUMO 55-4-Gr — 14 Días — 21 6% 63/2 Deyker Acosta 22: 10/0 — Abraham Campos 73/2 11% 22 — 4,1

5a. Patena en Gran Chinita por Water Poet • El Centauro • Stud Sortino $7.565 23/ 1 - 5 - 6 7 ; 1200mts: 6/ 1 - 0 - 0

14 may	14	416	C 181	5a+	Gan. 1	22,4	46,0	34,1	86,0	63	86,54	1.400	13	6	2	2	2 1/2	50	C.Carrero, 5 { P.Mal	Valientes Team	[3]Vencejo Real		10 Gr	5,1 ◄
18 jun	35	416	C 232	4a+	Gan. 1	22,3	46,2	35,0	81,0	52	81,88	1.300	7	5	3	[2]	3 3/4	50	C.Carrero, 15	Tiz Sensation	[2]Pelo De Humo	¾	12 Gr	4,4 ↓
20 ago	63	431▲	C 324	4a+	Gan. 1	23,1	45,4	31,3	77,1	50	81,15	1.300	8	8	9	9	19 1/2	50	C.Carrero, 17	King Of Success	[2]El Gran Mario	¾	13 Gr	4,2
03 sep	14	•	C 349	5a+	Gan. 1	23,0	46,1	33,1	73,2	51	74,98	1.200	7	6	5	7	7	50	C.Carrero, 3/2	Caribbean Rocket	[2]Abuelo Yeye	[1°↓]	10 Gr	3,9 ↓

PP 5 — 5 SULIMAN 53 Kg — 14 Días — (1/0) 65 5% 56/0 Jhonatan Herrera 1/ 0 — Chaoukat Dokmadji 28/1 4% 14 — 4,3

5a. Vacation en Saratoga Girl por Storm Force • Montesano • Stud Pelagic $3.488 31/ 1 - 1 - 2 4 ; 1200mts: 10/ 0 - 0 - 2 ; Fango: 3/ 0 - 0 - 0

04 jun	21	372	C 214	5a+	Gan. 1	23,3	47,1	32,3	85,3	45	89,82	1.400	8	8	3	10	20 1/4	50	C.Carrero, 99 { Afuera	Ambasciatore	[2]Decreto	¾	10	3,3 ↓
25 jun	21	380▲	C 244	5a+	Gan. 1	23,1	46,2	32,1	67,0	48	68,65	1.100	11	6	7	7	8	51	C.Carrero, 87 { Silla	My Flying Mate	[2]Mi Guerrero	¼	11	3,7
06 ago	42	368▼	C 301	5a+	Gan. 1	23,1	46,2		73,4	44	75,35	1.200	6	2	4	8	7 1/2	50	C.Carrero, 72	Royalty	[2]El Gran Rocky *		9	3,0 ↓
03 sep	28	•	C 349	5a+	Gan. 1	23,0	46,1	33,1	73,2	54	74,48	1.200	1	4	4	4	4 1/2	53	J.Herrerra, 89	Caribbean Rocket	[2]Abuelo Yeye	[1°↓]	10	4,3 ◄

PP 6 — 6 EL GRAN ROCKY 57-6 — 14 Días — 36 1% 18/0 María Bruzual 22: 0/0 — Gabriel Márquez 190/39 33% — 4,6

5a. Winstrella en Shazzan por Deliberately • Oropal • Stud K23 $8.667 33/ 1 - 6 - 5 25 ; 1200mts: 7/ 0 - 2 - 2 ; Fango: 2/ 0 - 0 - 1

25 jun	7	430	C 244	5a+	Gan. 1	23,1	46,2	32,1	67,0	54	67,70	1.100	7	8	8	5	3 1/4	55	F.Quevedo, 8/5 { Negado	My Flying Mate		¼	11 Gr	4,5
16 jul	21	435▲	C 278	5a+	Gan. 1	23,1	47,1	33,0	80,0	56	80,76	1.300	1	5	4	2	3 1/4	55	J.Aray, 9/5 { Trop	Tank Abbott	[3]Money The Bank		11 Gr	4,7 ◄
06 ago	21	442▲	C 301	5a+	Gan. 1	23,1	46,2		73,4	53	73,89	1.200	3	5	6	2	Pzo	52	Y.González, 6/5	Royalty	[3]Oni David		9 Gr	4,0 ↓
03 sep	28	•	C 349	5a+	Gan. 1	23,0	46,1	33,1	73,2	53	74,68	1.200	10	7	7	5	5 1/2	53	Y.González, 3/2	Caribbean Rocket			10	4,2

PP 7 — 7 QUINCY 53-3 — 84 Días — 18% 22/3 Yonecso Bermúdez 22: 0/0 — Yordi Carvajal 27/0 4% 60 — ►+45días: 36/1 2% — 3,9

5a. Tiz West en Jersey Gia por Carr De Maskra • Urama • Stud La Guadalupana $1.882 6/ 1 - 0 - 0 5 ; 1200mts: 1ª vez — (4) 25 ago: 64"1" (1000) 79"3"/ 94"2"/

26 feb	112	422▲	C 068	5a+	Gan. 1	23,0	45,3	32,0	66,2	44	69,60	1.100	11	0	0	10	15 1/4	53	EdwinJaramillo, 99	Prince Red	[2]Papa Suu *		12	3,3 ↓
12 mar	14	414▼	C 091	5a+	Gan. 1	22,4	45,4	31,4	65,4	50	69,12	1.100	8	9	0	11	16 1/4	53	A.Finol, 99	Papa Suu	[2]Gran Sabanero	½	12	4,0
21 may	70	425▲	C 194	5a+	Gan. 1	22,3	45,4	32,3	66,2	48	68,61	1.100	1	7	7	8	10 1/2	53	A.Finol, 99	Toscan	[2]Money The Bank	½	9	3,5 ↓
25 jun	35	410▼	C 244	5a+	Gan. 1	23,1	46,2	32,1	67,0	43	69,45	1.100	1	0	0	10	12	53	J.Herrerra, 99	My Flying Mate	[2]Mi Guerrero	¼	11	3,2 ↓

PP 8 — 8 ONI DAVID 54 Kg -Gr — 42 Días — (3/0) 14% 96/6 Arnaldo Chirinos 2/ 0 — Nelson Henríquez 27/4 25% — 4,7

6a. Pleasant Strike en Camila Zeta por League Of Nations • La Invasion • Stud Stable Copo De Nieve $2.418 17/ 1 - 4 - 5 8 ; 1200mts: 7/ 1 - 1 - 2 — (2) 19 ago: 69"3" (1000) 83"1"/ 98"3"/

26 feb	35	477	C 068	5a+	Gan. 1	23,0	45,3	32,0	66,2	59	67,30	1.100	2	3	4	3	3 3/4	54	R.Capriles, 7/2 { Trop	Prince Red	[2]Papa Suu *		12 Gr	4,9
02 abr	35	472▼	C 123	5a+	Gan. 1	22,4	46,4	32,3	72,4	61	74,56	1.200	10	0	5	4	8	54	F.Quevedo, 24 { Trop	Gran Sabanero	[2]El Trueno	¼	13 Gr	5,1
30 abr	28	466▼	C 161	5a+	Gan. 1	*	23,2	47,1	34,2	81,0	43	83,64	1.300	9	0	0	12	12 1/4	54	F.Quevedo, 42	El Trueno	[2]Pelo De Humo *		14 Gr	3,3 ✗
06 ago	98	449▼	C 301	5a+	Gan. 1		23,1	46,2		73,4	53	74,00	1.200	5	8	5	3	3/4	54	A.Chirinos, 45	Royalty	[2]El Gran Rocky *		9 Gr	4,0

PP 9 — 9 ADEMAN 53-3 — 7 Días — 20% 63/7 Yoelbis González 1/ 0 — Juan Márquez 32/2 9% 20 — 5,0

5a. Ruffalex en Kathy`S In The Charge por Tapit • Urama • Stud Don Juan R $4.485 35/ 1 - 2 - 2 13 ; 1200mts: 7/ 1 - 1 - 1 ; Fango: 2/ 0 - 0 - 0 — ► Seguido: 10/0 0%

16 jul	14	426▲	C 278	5a+	Gan. 1	23,1	47,1	33,0	80,0	50	81,91	1.300	4	9	9	6	9	53	K.Perfecto, 99	Tank Abbott	[2]El Gran Rocky	¼	11	3,9
30 jul	14	419▼	C 295	4a+	Gan. 1	23,0	46,4	34,1	87,0	50	88,37	1.400	14	7	8	5	6 3/4	53	A.Chirinos, 57	El De Mathias	[2]Ron Añejo *		9	3,9
20 ago	21	423	C 324	4a+	Gan. 1	23,1	45,4	31,3	77,1	55	80,35	1.300	1	9	8	7	15 1/2	53	A.Chirinos, 99	King Of Success	[2]El Gran Mario	¾	13	4,8 ◄
10 sep	21	•	C 358	5a+	Gan. 2	23,1	46,4		65,3	56	67,76	1.100	2	5	6	7	10	51	C.Brito, 99	Tank Abbott	[2]El Trueno	¼	9	4,5 ↓

PP 10 — 10 MARADONA 53 Kg -Gr — 28 Días — 89 3% 36/0 Aldry Siso 3/ 0 — Aldo Traversa 51/3 10% 22 — ►2ªReap: 16/5 39% — 3,8

5a. Jupiter Pluvius en Smartly Bred por Smart Strike • Los Caracaros • Stud Pete $4.894 17/ 1 - 3 - 3 7 ; 1200mts: 3/ 0 - 1 - 1 ; Fango: 2/ 0 - 0 - 0 — (1) 15 jul: 47 (600) 62´1 /

14/08/22	28	464	C 336	4a.	Gan. 1	F	23,1	47,1	33,2	80,3	-		1.300	5	3	5	9	FC	53	J.Aray, 7 { Sangró	Estimado	[2]El Gran Solinero	6	9	
29 ene	168	467	C 029	5a+	Gan. 1		23,3	46,4	33,0	79,4	54	81,77	1.300	8	5	3	6	9	53	M.Ibarra, 45	Williehorton	[2]Money The Bank *		11	4,3
26 feb	28	466	C 068	5a+	Gan. 1		23,0	45,3	32,0	66,2	27	72,10	1.100	12	0	0	12	27 3/4	53	M.Ibarra, 5 { Sangró	Prince Red	[2]Papa Suu *		12	1,7 ✗
20 ago	175	458▼	C 324	4a+	Gan. 1		23,1	45,4	31,3	77,1	-		1.300	9	0	0	13	FC	53	J.Aranguren, 99 ◇ G. Querales	King Of Success		13 Gr	

PP 11 — 11 THE AGENT 53-3-Gr — 63 Días — 19% 62/7 Carlos Brito 22: 0/0 — Carlos Regalado 28/3 20% — ►+45días: 41/3 14% — 2,4

6a. Champlain en Blue Secret por Water Poet • La Primavera • Stud Adag $3.960 19/ 2 - 1 - 3 4 ; 1200mts: 8/ 1 - 0 - 0 ; Fango: 1/ 0 - 0 - 0 — (1) 16 jun: 71'4 (1000) 86'4 /

03/04/22	56	480▼	C 145	4a+	Gan. 1		22,1	45,1	33,1	66,2	62	67,33	1.100	5	0	0	5	4	53	J.Herrerra, 83 ◇ Alemán Jr	Grand Diego	[2]Jefroes *		12	5,6 ◄
27/11/22	238	484	C 488	5a+	Gan. 1	F	23,3	48,1		87,1	35	93,04	1.400	7	7	6	8	29	53	Y.Rodríguez, 8 ◇ G.Rojas	Del Capi	[2]Gray Champ	1	8	2,5 ✗
25 jun	210	489▲	C 243	5a+	Gan. 2		23,3	46,4	32,4	85,3	18	94,96	1.400	2	0	0	14	46	53	J.L.Pérez, 99	Combination	[2]Yes And Yes *		14 Gr	0,9 ✗
16 jul	21	497▲	C 278	5a+	Gan. 1		23,1	47,1	33,0	80,0	33	84,86	1.300	8	0	0	11	23 3/4	53	A.Siso, 99	Tank Abbott	[2]El Gran Rocky	¼	11 Gr	2,3

PP 12 — 12 SUPER DOC 53.5-Gr — 21 Días — (3/1) 23% 176/21 Jaime Lugo 1/ 0 — Rafael Alemán Jr. 28/0 7% 75 — 4,4

6a. King Juancho en Las Camelias por Supervisor • Vista Hermosa • Stud Las Agujas $2.693 19/ 1 - 0 - 6 15 ; 1200mts: 4/ 0 - 0 - 1

02 jul	14	444	C 255	5a+	Gan. 1	23,1	46,2	34,1	86,3	51	87,39	1.400	14	2	2	3	3	51	K.Aray, 12	Tower Star	[2]Nobel *		8 Gr	4,0
16 jul	14	446	C 278	5a+	Gan. 1	23,1	47,1	33,0	80,0	43	83,16	1.300	5	7	0	10	15 1/4	52	K.Aray, 11	Tank Abbott	[2]El Gran Rocky	¼	11 Gr	3,2 ✗
06 ago	21	449	C 309	6a+	Gan. 2	22,3	45,2		72,3	50	74,35	1.200	9	0	8	6	8 3/4	53	M.Ibarra, 22	Bitcoin	[2]Eme Eme	½	11 Gr	4,0
27 ago	21	446	C 339	6a+	Gan. 2	23,0	46,0	31,4	66,1	56	67,53	1.100	4	4	4	3	6	51	D.Acosta, 31	Toscan	[2]King Bulbs	3	9 Gr	4,5

PP 13 — 13 EL GRAN SOLINERO 53 Kg -Gr — 14 Días — (1/0) 17 19% 122/15 Maikel Rodríguez 9/ 1 — Juan C. García 133/19 24% — 5,1

5a. An Serafini en Catira Winter por Thunder Gulch • Vista Hermosa • Stud La Roca $7.280 23/ 1 - 5 - 4 12 ; 1200mts: 7/ 0 - 2 - 0 ; Fango: 3/ 0 - 2 - 0

21 may	21	413▲	C 194	5a+	Gan. 1	22,3	45,4	32,3	66,2	55	67,51	1.100	8	9	8	4	5	53	J.Lugo, 5/2 ◇ L.Peraza	Toscan	[2]Money The Bank	½	9	4,2
06 ago	77	413	C 301	5a+	Gan. 1	23,1	46,2		73,4	47	74,85	1.200	9	6	7	5	5	51	H.Medina, 3/5	Royalty	[2]El Gran Rocky *		9	3,4 ✗
20 ago	14	412	C 324	4a+	Gan. 1	23,1	45,4	31,3	77,1	58	79,80	1.300	2	6	7	6	12 3/4	53	M.Rodríguez, 52	King Of Success	[2]El Gran Mario	¾	13 Gr	5,1
03 sep	14	•	C 349	5a+	Gan. 1	23,0	46,1	33,1	73,2	52	74,83	1.200	4	3	6	6	6 1/4	53	R.Capriles, 5/2 { Trop	Caribbean Rocket			10 Gr	4,1 ✗

PP 14 — 14 THE GREAT RETURN 53-3 — 14 Días — 19% 63/3 Leomar Sangronis 1/ 0 — Miguel Cortez 66/8 16% — 3,9

5a. Doctor Fremantle en Que Milagro por Slewbop • La Alameda • Stud Marrazzo $2.028 11/ 1 - 0 - 1 2 ; 1200mts: 7/ 0 - 0 - 1

25 jun	14	419▼	C 246	5a+	No Ganadores		23,1	47,0		73,3	53	74,71	1.200	3	1	1	4	5 1/4	51	J.Rivero, 12	El De Mathias	[2]Abuelo Felipe	½	10	4,1
09 jul	14	413▼	C 268	5a+	No Ganadores	*	22,4	46,1		67,1	53	67,26	1.100	3	1	1	①	4	51	J.Rivero, 6/5	[2]Electronic	[3]Ram Power	¾	13	4,0
06 ago	28	422▲	C 301	5a+	Gan. 1		23,1	46,2		73,4	47	74,85	1.200	8	1	3	6	5	53	J.G.Hernández, 9	Royalty	[2]El Gran Rocky *		9	3,5 ↓
03 sep	28	•	C 349	5a+	Gan. 1		23,0	46,1	33,1	73,2	50	75,08	1.200	11	1	3	8	7 1/2	51	J.Rivero, 7	Caribbean Rocket	[2]Abuelo Yeye	[1°↓]	10	3,9

@Notashipicas by Elvis Quinta